

FISHING news



Hotel 2M

Muito lazer, diversão e pesca!

E mais!

- Jig - O Trunfo Metálico
- Na represa e no mar
- Pesqueiro Takamoris

AQUACULTURA:
A PRESENÇA
DE ALGAS NOS
PESQUEIROS.

nesta edição...

08 Tábua das Marés	24 Hotel 2M
10 Jig - o Trunfo Metálico	30 Pesqueiro Takamoris
16 Na represa e no mar	38 A presença de algas nos pesqueiros

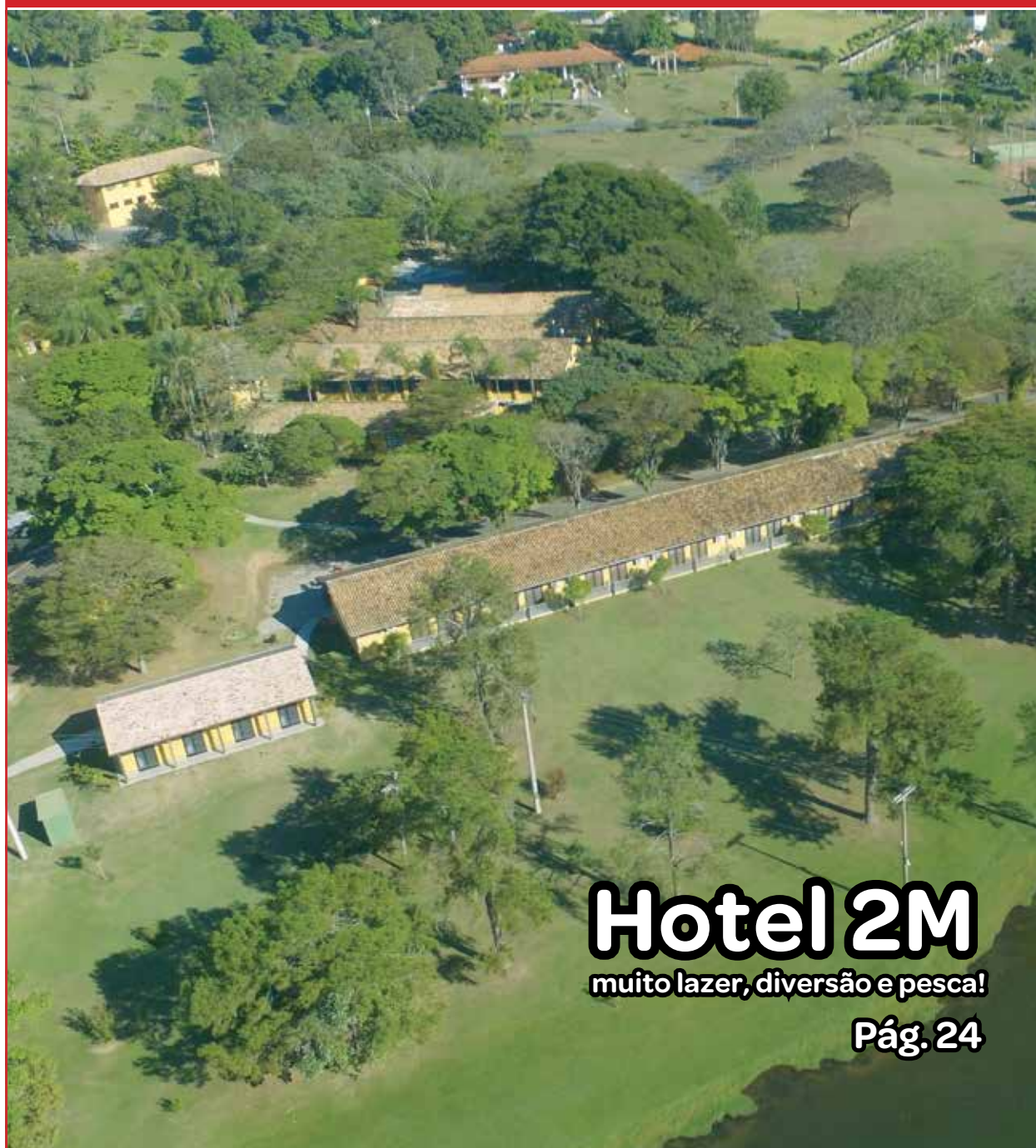

Hotel 2M
muito lazer, diversão e pesca!

Pág. 24



Fábrica de Emoções.

Muitos Peixes com Tamanho Diferenciado.

Lagos com muitos peixes, grandes exemplares e variedades. Lugar muito bonito com água das nascentes límpidas da serra. Lanchonete e restaurante, ambiente familiar com serviço na beira do lago. Fácil acesso pela Rod. dos Imigrantes e a calorosa recepção do Alexandre e Sr. Viola. Venha pescar conosco.

Durante o período da pandemia, funcionaremos somente com agendamento.
Maiores informações falar com Thiago (11) 96738-9619



- **Lago 1:** Tambacu, Pacu, Piraputanga e Tilápias.
- **Lago 2:** Pacu, Tambacu, Pintados, Tilápias, Carpas e Piaçus.
- **Lago 3:** Pacu, Tambacu, Tambaqui, Patinga, Pintado, Traíra e Trairões, Dourado, Piraputanga, Catfish, Matrinxã, Piau, Grandes Tilápias, Corimbás, Carpas Húngaras, Capim, Espelho, Grandes Cabeçudas e Piaçus.

Estrada (Velha) do Capivari, 7666 - Acesso km 37 da Rod. dos Imigrantes, (pista Santos/ São Paulo)
São Bernardo do Campo - SP
www.solpescarias.com.br
E-mail: solpescarias@gmail.com

Aberto todos os dias das 7:00 às 18:00 hs (11) 4342-7885 / (11) 9 9541-7209

HOTEL 2M, MUITO LAZER, DIVERSÃO E PESCA!

A migos depois de uma semana intensa de trabalho, com diversas reuniões e muito trânsito, nada como o fim de semana, não é? E, se for possível, fazer uma viagem passar o sábado e o domingo explorando uma cidade que ainda não conhece, o que é melhor ainda.

Então nessa edição vamos falar de um Hotel Fazenda mais conhecido na região de Jaguariúna, o Hotel Fazenda Duas Marias. O Hotel 2M está localizado em Jaguariúna, a 134 km da capital de São Paulo, 7 km dos Circuito das águas e 4 km de Holambra.

Além de possuir uma excelente infra estrutura para receber sua família, o Hotel tem um lago imenso repleto de tucunarés para os amantes da pesca!

Em nosso tour pelos pesqueiros, em novembro visitamos o Pesqueiro Takamoris para comprovar as novas mudanças, principalmente na estrutura e administração do pesqueiro. Depois de muitos anos funcionando em um modelo tradicional de pesqueiro, a nova geração do Takamoris assumiu a administração em busca de aprimorar mais, para melhor atender os visitantes e iniciar a busca por um empreendimento moderno e mais competitivo, consolidando assim o conceito de pesqueiro familiar, mas com muita diversão dentro da pesca.

Com todas essas novidades a equipe Fishing News organizou uma pescaria para avaliar as novas condições de pesca, confrimam...

Vejam ainda...Na represa ou no Mar, pescando com segurança nessa pandemia por Erick Luengo...Jig, o trunfo metálico (Uma isca de fundo que pode ser usada na meia água? Feita para trabalhar na vertical, mas pode ser arremessada? Algumas têm menos de cinco gramas e outras mais de um quilo? Como uma isca tão pequena pega um peixe tão grande? Sim, essa isca é mais versátil do que você imagina) por Felipe Beranek... A presença de algas nos pesqueiros por Fábio Mori e muito mais...

Mesmo nessa pandemia, façamos desse Natal uma celebração especial. Que os encontros virtuais sejam repletos de compartilhamento, solidariedade e harmonia. Muita luz para todos!

Que 2020 vá embora e leve o coronavírus junto! Que tenhamos um ano realmente novo e com muitas pescarias! Feliz 2021!

Equipe Fishingnews



Siga nosso Instagram!
@revistafishingnews



Curtam a página da
REVISTA FISHINGNEWS

ESPAÇO DO LEITOR

FOTOS DO LEITOR:

Envie fotos da sua pescaria, com o nome do pescador; isca utilizada; nome do peixe e local da pescaria.

Acesso nosso portal www.fishingnews.com.br

RELATE SUA PESCA:

Relate sua pesca e envie fotos dos peixes que nós publicaremos na seção "Pescaria do Leitor".

relatodoleitor@fishingnews.com.br

EXPEDIENTE

FISHING news

Fishing news • Ano 12
Edição 122

DIRETOR EXECUTIVO

Yasminn Emi Takahashi
yasminn@fishingnews.com.br

DIRETOR COMERCIAL

Washington Takahashi
washington@fishingnews.com.br

EDITOR

Raoni Rossi

ASSISTENTE DE ARTE

Celi Lumi Kimura
celilumi@fishingnews.com.br

PUBLICIDADE

Gilberto Rebane

REVISÃO DE TEXTO

Octávio Takahashi

WEB DESIGNER

Fabio Strabelli

COLABORARAM NESTA EDIÇÃO

Erick Luengo
Fábio Mori
Felipe Beranek
Leandro Noritomi
Nelson Chiba
Octávio Takahashi

FOTO DA CAPA

Octávio Takahashi com tucunaré
pescado no Hotel 2M.

PARA ANUNCIAR:

Washington Takahashi
TELS: (11) 97290-9838
E-MAIL: anuncie@fishingnews.com.br
SITE: www.fishingnews.com.br

Fishing News é uma publicação mensal e gratuita da Editora Fishing News. Artigos assinados não representam necessariamente a opinião da revista. Todos os direitos reservados. Fishing News é distribuída com exclusividade no estado de São Paulo. Nenhuma pessoa está autorizada a negociar acordos de permuta com lojas, hotéis, marinas e similares em nome da Revista Fishing News a pretexto de produzir matérias ou conteúdo para a mesma.

Avenida Lins de Vasconcelos, 1961
Vila Mariana/SP • CEP 01537-001
Tels: (11) 97290-9838



A sua melhor companhia nos Pesqueiros.

Blank em Graphite (Carbono Japonês), nos modelos IM6, IM7, IM8 e IM10, ação rápida (Fast Action), garantindo desempenho, resistência e leveza.



Varas mais fortes,
maior durabilidade
para máxima
performance.

Série desenvolvida
para pesqueiros.



www.tucunaimports.com.br
(11) 3699.1262



DEZEMBRO • JANEIRO • FEVEREIRO
Calendário Lunar

DEZEMBRO						
D	S	T	Q	Q	S	S
			1	2	3	4
5	6	7	8	9	10	11
12	13	14	15	16	17	18
19	20	21	22	23	24	25
26	27	28	29	30	31	

JANEIRO						
D	S	T	Q	Q	S	S
					1	2
3	4	5	6	7	8	9
10	11	12	13	14	15	16
17	18	19	20	21	22	23
24	25	26	27	28	29	30
31						

FEVEREIRO						
D	S	T	Q	Q	S	S
		1	2	3	4	5
6	7	8	9	10	11	12
13	14	15	16	17	18	19
20	21	22	23	24	25	26
27	28					

TÁBUA DAS MARÉS • JANEIRO DE 2021
Porto de Santos - SP

DIA	HORA	ALT (m)	DIA	HORA	ALT (m)
1 SEX	04:30	1.4	17 DOM	04:53	1.3
	10:26	0.4		10:54	0.6
	15:32	1.2		16:13	1.2
	22:54	0.1	18 SEG	00:15	0.2
2 SÁB	05:15	1.3		05:23	1.2
	11:09	0.5		11:02	0.6
	16:09	1.2		16:43	1.2
	23:41	0.2	19 TER	01:00	0.3
3 DOM	06:04	1.2		06:00	1.1
	11:58	0.6		11:13	0.6
	16:58	1.1	20 QUA	17:13	1.1
	00:28	0.2		01:00	0.3
4 SEG	07:08	1.1		06:00	1.1
	12:51	0.6	21 QUI	11:13	0.6
	18:02	1.1		17:13	1.1
	01:17	0.3		01:00	0.3
5 TER	08:53	1.0	22 SEX	02:49	0.5
	13:53	0.7		07:32	1.0
	20:00	1.0		12:30	0.7
	02:09	0.4	23 SÁB	22:49	1.0
6 QUA	10:47	1.0		03:51	0.5
	15:11	0.6		08:34	0.9
	21:39	1.1	24 DOM	17:00	0.6
	03:08	0.5		23:49	1.1
7 QUI	11:56	1.0		04:51	0.5
	16:34	0.6	25 SEG	10:21	0.9
	22:53	1.1		17:56	0.5
	04:13	0.5	26 TER	00:38	1.2
8 SEX	12:51	1.1		05:45	0.5
	17:36	0.4		12:24	1.0
	23:58	1.2	27 QUA	18:32	0.4
	05:32	0.6		01:21	1.3
9 SÁB	13:36	1.1		06:36	0.4
	18:23	0.3	28 QUI	13:08	1.1
	01:00	1.2		19:08	0.3
	07:09	0.6	29 SEX	02:02	1.4
10 DOM	14:08	1.1		07:23	0.4
	19:09	0.2		13:39	1.2
	01:51	1.3	30 SÁB	19:49	0.2
	08:11	0.6		02:43	1.4
11 SEG	14:38	1.1		08:09	0.3
	19:58	0.1	31 DOM	14:08	1.2
	02:34	1.3		20:30	0.1
	08:43	0.6	1 SEX	03:19	1.5
12 TER	14:53	1.1		08:56	0.3
	20:45	0.0		14:38	1.3
	03:04	1.4	2 SÁB	21:13	0.0
	09:15	0.6		03:56	1.5
13 QUA	14:58	1.2		09:41	0.3
	21:30	0.0	3 DOM	15:08	1.3
	03:28	1.3		22:00	0.0
14 QUI	09:47	0.5		04:30	1.4
	15:08	1.2	4 SEG	10:21	0.3
	22:11	0.0		15:41	1.4
	03:56	1.3	5 TER	22:43	0.0
15 SEX	10:11	0.5		05:02	0.9
	15:26	1.2		12:06	0.5
	22:56	0.1	6 QUA	17:04	1.0
	04:21	1.3		00:36	0.2
16 SÁB	10:38	0.5		05:26	0.9
	15:51	1.2	7 QUI	12:51	0.5
	23:38	0.1		17:38	0.9
				01:09	0.3

TÁBUA DAS MARÉS • JANEIRO DE 2021
Porto de São Sebastião - SP

DIA	HORA	ALT (m)	DIA	HORA	ALT (m)
1 SEX	03:30	1.1	17 DOM	04:41	1.0
	10:24	0.4		11:34	0.5
	15:32	1.0		16:23	1.0
	23:04	0.1	18 SEG	00:06	0.1
2 SÁB	04:00	1.0		05:02	0.9
	11:06	0.4		12:06	0.5
	16:02	1.0		17:04	1.0
	23:49	0.1	19 TER	00:36	0.2
3 DOM	04:36	0.9		05:26	0.9
	11:51	0.5		12:51	0.5
	16:26	0.9	20 QUA	17:38	0.9
	00:39	0.2		01:09	0.3
4 SEG	05:19	0.8		06:08	0.9
	06:58	0.8	21 QUI	13:34	0.5
	08:49	0.9		18:15	0.8
	12:38	0.5		02:04	0.4
5 TER	17:08	0.9	22 SEX	07:02	0.8
	01:32	0.2		14:26	0.5
	09:56	0.8		21:43	0.8
	13:38	0.5	23 SÁB	03:15	0.5
6 QUA	18:06	0.8		08:09	0.8
	02:26	0.3		10:58	0.7
	10:53	0.8	24 DOM	11:58	0.7
	14:45	0.5		16:04	0.5
7 QUI	19:32	0.8		23:08	0.8
	21:00	0.8	25 SEG	04:47	0.5
	22:58	0.8		09:56	0.8
	03:26	0.3	26 TER	18:11	0.4
8 SEX	11:41	0.8		00:15	0.9
	15:56	0.4		06:06	0.4
	00:00	0.9	27 QUA	11:41	0.8
	04:34	0.4		18:58	0.3
9 SÁB	12:21	0.9		01:08	1.0
	17:04	0.3	28 QUI	07:08	0.4
	00:54	1.0		12:39	0.9
10 DOM	05:54	0.4		19:38	0.2
	13:04	0.9	29 SEX	01:43	1.1
	18:06	0.2		07:56	0.3
	01:39	1.1	30 SÁB	13:19	1.0
11 SEG	07:19	0.4		20:15	0.1
	13:49	0.9		02:13	1.1
	19:04	0.1	31 DOM	08:32	0.3
	02:15	1.1		13:45	1.0
12 TER	08:08	0.4		20:58	0.0
	14:13	0.9	1 SEX	02:47	1.2
	19:58	0.0		08:58	0.3
	02:58	1.1	2 SÁB	14:15	1.1
13 QUA	08:51	0.4		21:41	0.0
	13:32	0.9		03:32	1.1
	20:47	-0.1	3 DOM	09:34	0.3
	03:39	1.1		10:11	0.4
14 QUI	09:34	0.4		14:47	1.0
	14:09	1.0	4 SEG	22:06	-0.1
	21:26	-0.1		04:08	1.0
	04:11	1.1	5 TER	10:53	0.4
15 SEX	10:11	0.3		15:13	1.0
	15:32	1.1		22:53	0.0
	22:51	0.0	6 QUA	04:13	1.0
	03:58	1.0		11:11	0.5
16 SÁB	10:53	0.4		15:47	1.0
	16:00	1.0	7 QUI	23:34	0.0
	23:28	0.1			

TÁBUA DAS MARÉS • JANEIRO DE 2021
Porto de Paranaguá - PR

DIA	HORA	ALT (m)	DIA	HORA	ALT (m)
1 SEX	05:51	1.9	16 SÁB	05:53	1.8
	10:13	0.2		10:06	0.3
	17:21	1.5		13:58	1.5
	22:28	0.0	17 DOM	16:47	1.0
2 SÁB	06:34	1.8		19:23	1.5
	10:51	0.3		23:32	0.0
	18:21	1.4	18 SEG	06:24	1.7
	23:08	0.1		10:49	0.2
3 DOM	07:13	1.8		14:45	1.6
	11:19	0.4	19 TER	17:47	1.0
	15:24	1.3		20:11	1.4
	17:11	1.2	20 QUA	00:11	0.1
4 SEG	19:23	1.3		06:54	1.6
	23:54	0.2		11:23	0.2
	08:00	1.7	21 QUI	15:23	1.6
	11:58	0.5		18:38	0.9
5 TER	15:45	1.3		21:04	1.3
	18:00	1.1	22 SEX	01:00	0.2
	20:21	1.3		07:28	1.5
	00:36	0.4	23 SÁB	12:02	0.3
6 QUA	08:53	1.6		16:04	1.6
	12:39	0.6		19:17	0.9
	16:08	1.2	24 DOM	22:00	1.3
	18:43	1.0		01:54	0.4
7 QUI	21:17	1.3		08:09	1.4
	01:21	0.6	25 SEG	12:47	0.4
	09:51	1.5		16:47	1.5
	13:24	0.7	26 TER	19:58	0.8
8 SEX	16:47	1.1		22:58	1.3
	19:04	1.0		02:54	0.5
	22:13	1.3	27 QUA	09:11	1.3
	02:23	0.7		10:29	0.7
9 SÁB	04:39	0.8		13:36	0.6
	06:45	0.7	28 QUI	17:21	1.3
	10:58	1.4		20:28	0.8</

VITRINE *da pesca*

Carretilha Shimano Curado K MGL 70XG

Agora com o leve carretel MGL, que requer menos energia de inicialização, devido sua inércia diminuída, resultando em arremessos mais longos, com esforço reduzido. A nova Curado MGL 70 K é uma ótima escolha para pescadores que passam o dia arremessando em locais estreitos, quando a capacidade aumentada da linha não é necessária. Mas os pescadores não devem se preocupar com seu tamanho compacto, pois a Curado MGL 70 K é equipada com discos de fricção Cross Carbon Drag, que fornecem a frenagem necessária contra peixes grandes. E assim como o resto da família Curado, a versátil Curado MGL 70 K apresenta as engrenagens MicroModule Gear, para maior suavidade, bem como o corpo HAGANE Body, para maior rigidez e durabilidade, mesmo após anos de uso!

Na www.pescapinheiros.com.br



Conjunto capa de chuva Shimano Goretex RA017P VE/VD XL

Feito com o padrão japonês de qualidade, o conjunto de chuva Goretex Master tem alta tecnologia e é extremamente confortável. Repele a chuva e possibilita a saída de transpiração do corpo. Possui capuz embutido na gola e bolso interno para maior proteção dos itens pessoais. O zíper é feito de canaleta tripla, evitando assim qualquer entrada de água. O punho da jaqueta é feito de lycra com regulagem em velcro. O conjunto de chuva Goretex Master está disponível na cor vermelha.

Na www.sugoibigfish.com.br

Spinner Bait Yara King Spinner 6/0 26 gramas

Uma isca totalmente anti enrosco devido a seu formato em "V" e anzol voltado para cima, podendo trabalhar entre a vegetação aquática, troncos e pedras. Outro diferencial é o intenso brilho e vibração que suas colheres produzem ao ser trabalhado, atraindo muito a atenção dos peixes predadores. O King Spinner foi desenvolvido em parceria com o renomado pescador Eduardo Monteiro para peixes como: Tucunarés, Trairões, Cachorras, Bicudas, Aruanãs, Dourados e etc.

Disponível nas melhores lojas!



SUPORTE DE VARA SUPER REFORÇADA - BY CF Suportes - Lançamento



Excelente Suporte de Varas super reforçados, em dois modelos pesado ou média/leve. Os Suporte pesado para pesca de Couro como Pirarara e outros, Suporte Média/Leve, para Tamba, Pacu, etc. Projetados para utilização em pesqueiros com inclinação de 45°, construído em Aço 1020 laminado com solda TIG, design desenvolvido para facilitar o transporte e instalação.

www.sfpesca.com.br



CAMISETA GOLA PADRE



A partir
de R\$90,90

www.ballyhoo.com.br

Fone 11 40431295

Jig – O Trunfo Metálico

“...Uma isca de fundo que pode ser usada na meia água? Feita para trabalhar na vertical, mas pode ser arremessada? Algumas têm menos de cinco gramas e outras mais de um quilo? Como uma isca tão pequena pega um peixe tão grande? Sim, essa isca é mais versátil do que você imagina...”

Comecei a pescar robalos no início dos anos 2000, porém meu pai e nosso Sensei Sr. Minoru já pescavam desde os anos 80 e sempre utilizavam camarão e peixinhos vivos como iscas e jamais imaginariam o quão bom seria um pedaço de metal colorido na nossa pescaria. Lembro-me bem de uma fala do Sr. Minoru quando meu pai começou a usar essa isca “...O peixe tem essa sua isca e meu camarão para atacar, ele nunca vai preferir um pedaço de chumbo...”, ironicamente, hoje em dia o Sr. Minoru não usa uma isca que não seja um jumping jig. Na época que meu pai começou a usar o tal do jig ele ainda era montado com uma garatêia na base e com poucas variedades de cor, forma e peso. Hoje em dia temos uma infinidade de tipos, tamanhos, formatos, desenhos, cores, texturas etc.

O jig é feito geralmente de aço ou chumbo moldado nos mais variados formatos que buscam imitar peixes ou criaturas, ou simplesmente produzir um movimento específico para atrair a atenção do predador. As cores são infinitamente diversas podendo ser pretos ou coloridos, com tonalidades diferentes, metálicos ou foscos, pintados e até adesivados, também são cromados, holográficos e até brilham no escuro (chamados de glow). Os pesos variam de três gramas até mais de um quilo, de acordo com o tipo de peixe, profundidade e tipo de modalidade de pesca. Alguns jigs são dotados ou personalizados com acessórios, como penachos e iscas de

silicone, potencializando ainda mais a isca final.

Esse tipo de isca pode ser trabalhado com arremesso, mas na maioria das vezes seu uso é feito na vertical, pois é uma isca predominantemente de fundo, porém pode ser utilizada na meia água tanto na vertical como na horizontal por arremesso, com o auxílio de um recolhimento de linha rápido. Pode ser utilizado com molinetes e carretilhas (manuais ou elétricas). São usados tanto em água doce quanto em água salgada, em lugares como rios, lagos, represas, pesqueiros, alto mar, canais, estuários, em qualquer época do ano e qualquer hora do dia ou da noite, capturando quase ou todos os tipos de peixe.

Para poder fisgar o peixe, o jumping jig precisa de algum tipo de anzol, e como eu disse anteriormente, usava-se muito uma garatêia na base (lado oposto à linha) e até hoje existe esse tipo de montagem, mas o que mais se encontra hoje em dia é um anzol preparado especificamente para esse tipo de isca que é chamado de “suporte hook”. O suporte (assist) hook consiste em um anzol preso a um pedaço de linha especial que varia de tamanho de acordo com o comprimento do jig, geralmente essa linha deve ser suficiente para que o anzol alcance o meio da isca e é presa na parte superior da isca juntamente a linha, também pode-se utilizar dois desses suportes hook, ou até mais, temos a montagem do slow jig, que consiste em um ou dois suporte hook em cada extremidade do jig, ou seja, até 4 suportes hook.

A escolha de cores varia de acordo com o peixe, ambiente e principalmente tonalidade da água. Uma dica minha é o uso de cores escuras para águas mais escuras e cores mais claras para águas mais claras e como utilizo mais em água salgada, recomendo o uso de jigs cromados ou holográficos e de cores vibrantes na costeira e no alto mar, principalmente em dias de muito sol.

O equipamento a ser usado depende muito do tipo de pescaria, profundidade do local e correnteza, o que afeta conseqüentemente no tamanho e peso do jig. Profundidades menores exigem equipamento e jigs mais leves ao contrário de lugares mais fundos.

É uma isca bem fácil de ser trabalhada e com diferentes modalidades de ação de acordo com os mais variados tipos de trabalho. Os mais conhecidos são:

Jumping jig tradicional (Light e Micro jig) – O trabalho é descer o jig verticalmente ao barco até bater no fundo e, com o auxílio de uma vara adequada para esse tipo de pescaria, dar toques para cima fazendo com que o jig suba uns 40 cm e abaixar rapidamente a vara fazendo com que ele retorne ao fundo, repetindo esse movimento com pausas variadas, várias e várias vezes têm-se um movimento errático, movimentando-se o fundo e ainda cria ruídos, tudo isso atrai o predador.

Pindocada (Micro e Light jig) – São os mesmos jigs do item anterior, porém com trabalho diferente onde se arremessa o jig e o deixa afundar um pouco ou muito e, com recolhimento de linha e toques de ponta de linha obterá um trabalho de meia água e/ou de fundo, porém para conseguir trabalhar os micros jig no fundo, deve-se pescar em locais com até 20 metros de profundidade. Esse tipo de trabalho é usado em qualquer lugar.



Micro Jigs e suportes hook



Acima Jigs e Light Jigs utilizados no Speed Jig
Abaixo Jigs usados no Slow Jig

Slow jig – Consiste numa modalidade onde se trabalha a isca de forma mais sutil e lenta, porém exige muita técnica, consequentemente uma das mais piscosas dentre essas iscas. Nessa modalidade, é possível trabalhar a isca tanto no recolhimento, quanto no descarregamento de linha, o que possibilita uma infinidade de movimentos. Com um equipamento mais leve e sensível, vara mais longa e de ação lenta, linha mais fina, usa-se jigs de formatos mais arredondados e um par de suportes hook em cada extremidade. Esse tipo de trabalho é usado em regiões costeiras ou alto mar.

Speed jig – Uma das pescarias mais dinâmicas e intensas que existe com certeza, é feita geralmente em alto mar como o slow jig, porém com um recolhimento de linha quase intermitente e muito mais rápido, com jigs de formatos mais hidrodinâmicos. Usa-se vara mais curta com ação média. Essa modalidade pode ser feita em profundidades de mais de 150 metros.

Jig Caroço – Tipo de jig arredondado com fiapos de borracha trabalha-se igual o slow jig, e usa-se o mesmo equipamento.

Jig de penacho – É basicamente um jig head (cabeça de jig) com penachos amarrados ao anzol, usa-se em todos os lugares possíveis, muito famosos por capturar tucunares nos dias que o peixe está mais manhoso. Trabalha-se arremessando e recolhendo com toques de linha.

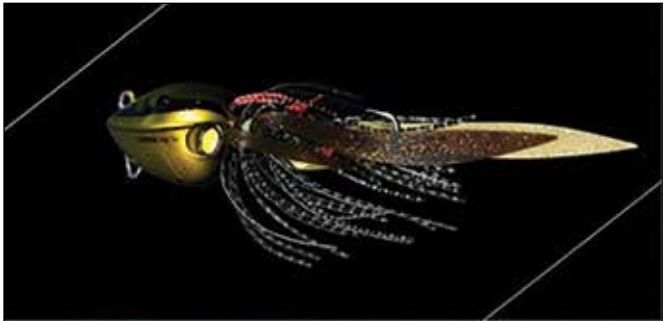

Acima Jig Caroço - Abaixo Jig de Penacho



Esquerda Equipamento de Speed Jig; Direita Equipamento de Slow Jig



Esquerda Slow Jig; Direita Speed Jig

Seguindo essas dicas, com certeza sua pescaria será mais eficiente, pois esse tipo de isca é, comprovadamente, pegadeira em qualquer uma das modalidades acima descritas. Mais do que isso, com o uso dessas iscas a pescaria se torna muito mais dinâmica e emocionante, não só pela adrenalina da fígada, mas também pela diversidade de peixes que podem ser capturados, sempre uma surpresa na ponta da linha.

Abaixo as fotos das capturas nas mais diversas modalidades e tipos de jigs.



Annye com um Robalo Peva pego no Micro Jig



Felipe com um Mero pego no Micro Jig



PESCA ESPORTIVA | 4 LAGOS | PEIXES: PIRARARAS, TAMBACÚS, CARPAS, TILÁPIAS E TRAÍRAS

Horário de funcionamento:
Pesqueiro: todos os dias das 07:00 às 18:00 hrs
Restaurante: segunda a quinta das 11:00 às 17:00hrs
Sexta, sábado, domingo e feriados das 11:00 às 18:30h

SIGA-NOS /pesqueiroirmaosharaoficial  
Fone: (11) 4703-5759
Site: www.pesqueiroirmaoshara.com.br
Endereço: Av. Benedito Isaac Pires, 1499 - Cotia/SP



Gustavo, Felipe, Paulo e Daniel e com um Bijupirá pego no Speed Jig



Felipe e Gustavo com um olho de boi e olhetes pegos com Speed Jig



Felipe com um Robalo Flecha pego na pindocada com Micro Jig



Felipe com um Robalo Peva pego no Micro Jig



Felipe com um Olho-de-Boi pego no Speed Jig



Paulo com um Olho de Boi pego no Speed Jig



Newton com um olhete pego no slow jig



Newton com uma Garoupa pega no slow jig e a direita com outra Garoupa pego no speed jig



Gustavo com um Carapau pego no slow jig e a direita com um Olhete pego no speed Jig



Newton com um Cioba pego com Slow Jig



Tarcisio com um Baiacu pego na pindocada com Micro Jig

Felipe Beranek

Na Represa e no Mar

pescando com segurança nessa pandemia!

Caros leitores, depois de um tempo sem pescar por conta da pandemia, eu Erick Luengo já estava com saudades de esticar a linha atrás dos peixes, esperei por meses ansioso pela flexibilização das autoridades e órgãos de saúde pela liberação das marinas e afins para que pudéssemos pescar com segurança.

E após a liberação meu primeiro destino foi a

represa de Nazaré Paulista atrás dos valentes tucunarés que habitam a região a convite do meu parceiro Thiago Rodrigues (tmrfishingadventure). Na marina no qual saímos para pescar tinha uma série de exigências em prol da segurança de todos, o uso de máscara era obrigatório, tinha limite de embarcações para descer por dia, era proibida o uso do espaço público da marina e além do agendamento antecipado para a descida da lancha.



Bom após todos esses cuidados descemos a lancha e "bora" pescar.

Navegamos por cerca de 10 minutos até o primeiro ponto, e foi logo chegar e as ações dos tucunas já foram aparecendo. Como de costume iniciamos a pescaria utilizando iscas de superfície, todo pescador adora ver uma explosão nos ataques de superfície.

Muitos peixes foram capturados ao longo do

dia, conforme as ações nas iscas de superfície foram diminuindo, utilizávamos iscas de meia água e shad e as ações continuavam, todos os pontos que passamos tínhamos algumas ações.

Como sempre a pescaria na região de Nazaré Paulista é bem produtiva, em um dia bom de pesca, o pescador consegue capturar uma média de 15 a 20 tucunarés tranquilamente, alguns podendo chegar até os 40 a 50cm.



Nessa pescaria utilizamos um material bem leve, vara Intense 10lb e a vara Exsense 17lb ambas da Lumis, carretilhas de perfil baixo carregadas com linhas de multifilamento 0,18 a 0,25mm.

Como fiquei meses sem pescar, aproveitei a mesma semana de flexibilização e fui até Iguape litoral sul de São Paulo para mais uma pescaria de Light Jigging em alto mar, antes do agendamento da pescaria consultei a previsão do tempo (ondas e vento) com o nosso guia Anderson, coisa muito importante a se fazer antes de qualquer pescaria em alto mar, e ele nos disse que a previsão estava excelente.

A cidade de Iguape esta fechada, a entrada de qualquer turista estava proibida, desde que a pessoa for autorizada por alguém da cidade através de um ofício comprovando o motivo da sua ida até a cidade, caso contrário a entrada seria barrada.



Desta forma a Marina Yoshi do nosso amigo Wagner Yoshimi, pousada que iríamos ficar hospedado, solicitou junto a prefeitura o ofício autorizando a nossa entrada, ofício com data de entrada e saída que tivemos que apresentar no bloqueio da cidade.

Tudo isso foi necessário, pois o decreto do prefeito da cidade só tinha liberado 40% da ocupação das pousadas, sendo assim deixando todos com mais segurança

e evitando aglomerações.

Bom, após toda essa burocracia chegamos na marina arrumamos a tralha e fomos dormir, pois no dia seguinte a linha iria esticar e muito!

Nessa pescaria de jumping jigs em Iguape o foco eram as Anchovas, olhetes, olhos de boi e os valentes Bijupirás, peixes que costumam nadar em grandes cardumes na região nessa época do ano.



Sempre que costumo ir até Iguape opto em pescar dois dias e aproveitar muito bem a região.

Amanheceu o nosso primeiro dia de pescaria, embarcamos na lancha comandada pelo guia Anderson, um conhecedor nato da região, e partimos atrás dos bitélos.

Eu sou fã dessa região, pesco em Iguape a muitos anos e nunca errei uma pescaria se quer, sempre tive boas histórias, boas recordações e muito peixe na linha nesse local.

E dessa vez não poderia ser diferente pescamos dois dias na região, passamos por cerca de 10 pontos diferentes e em todos locais que descíamos o jig eram muitas, mas muitas ações, os peixes estavam muito ativos.

Capturamos diversas espécies nesses dois dias como as Anchovas, olhetes, olhos de boi, pregereba, bicuda, carapau, pargos, vermelho parnamirim, olho de cão e xaréu olhudo.

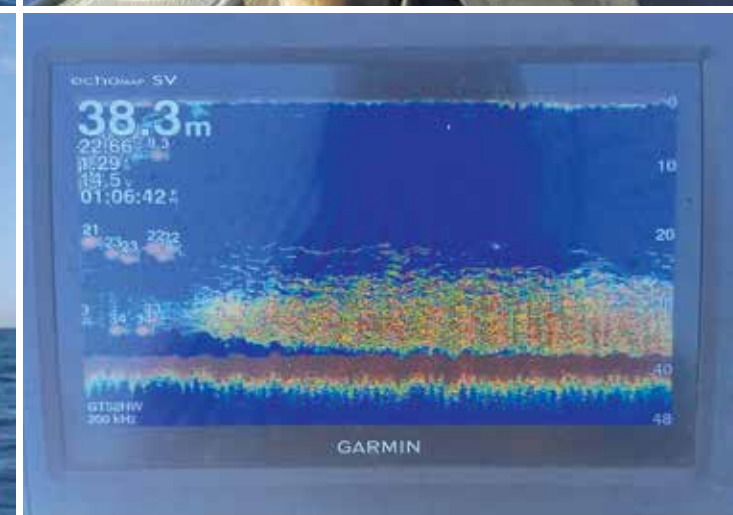

Para quem gosta da boa e velha pargueira, essa região é muito top para essa modalidade de pesca, pois a quantidade de peixe é absurda.

Sempre no final de cada pescaria o nosso guia Anderson resolvia passar em um último pontinho de pesca, para tentarmos fisgar um troféu para coroar o ótimo dia de pescaria.



E nos dois dias chegamos nesse último pontinho e foi fatal, os enormes Bijupirás estavam por lá, foram cinco ações, no qual conseguimos levar a melhor apenas duas vezes.

O Bijupirá é um peixe muito forte, a briga com um monstro desse pode levar mais de 1 hora dependendo do seu equipamento e do tamanho do peixe, fazendo qualquer pescador chegar ao ápice da emoção.

Nessa pescaria de light jigging em Iguape utilizei uma vara jigging pro e a vara vertical jig ambas da Lumis, molinetes tamanho 4000 e 5000 abastecidos com linha de multifilamento 0,28 e 0,35mm.



PESQUEIRO TAIPAS DE PEDRAS SÍTIO ITO COM VÁRIAS ESPÉCIES DE PEIXES



Rod. Raposo Tavares, km 47 - Taipas de Pedras - São Roque - SP
Tel.: (11) 4714-0549 www.pesqueirotaipasdepedras.com.br



Foi assim que encerrei minhas aventuras em meio a essa pandemia, quero dizer para todos os leitores que sendo prudente e seguindo todos as recomendações dos órgãos de saúde podemos sim fazer uma ótima pescaria com toda a segurança de sempre.

Gostaria de agradecer a todos meus amigos que me acompanham nas pescarias, ao guia Anderson por sempre nos colocar em cima do peixe, ao Thiago Rodrigues pelas ótimas pescarias em Nazaré Paulista e também agradeço meu grande amigo e parceiro Washington Takahashi.



Erick Luengo
Pró-staff Revista Fishingnews

Pesqueiro
Kobayashi

- ✓ PESCA ESPORTIVA
- ✓ 3 LAGOS com muitos peixes e grandes exemplares!
- ✓ RESTAURANTE

Peixes: Tambacú, Pacú, Patingas, Pincacharas, Traíras, Tilápias, Dourado e Carpas

Expediente de Quinta à Terça das 7:00 às 18:00hrs Fone: (11) 4724-0489
Rodovia Engenheiro Cândido do Rego Chaves, Km 62, s/n - Bairro Barroso - Mogi das Cruzes - SP

Hotel 2M

muito lazer, diversão e pesca!

Depois de uma semana intensa de trabalho, com diversas reuniões e muito trânsito, nada como o fim de semana, não é? E, se for possível, fazer uma viagem passar o sábado e o domingo explorando uma cidade que ainda não conhece, o que é melhor ainda.

Há 125 km de distância da capital paulista, a cidade de Jaguariúna fica na região metropolitana de Campinas e tem diversas atrações turísticas que agradam pessoas de todas as idades.

Além de Jaguariúna, as cidades vizinhas também contam com atrações que valem uma visita. Uma dessas cidades é Holambra, a cidade das flores. Ali é possível comprar plantas variadas e insumos de jardinagem, além de tirar lindas fotos na cidade que teve colonização holandesa. E a outra cidade é Pedreira, mais conhecida como a cidade das louças/porcelanas. Passeio obrigatório para quem está montando o enxoval ou quer renovar a decoração de casa.



Mas nessa edição vamos falar de um Hotel Fazenda mais conhecido na região de Jaguariúna, o Hotel Fazenda Duas Marias.

O Hotel Fazenda Duas Marias está localizado em Jaguariúna, a 134 km da capital de São Paulo, 7 km dos Circuito das águas e 4 km de Holambra.

O hotel possui uma excelente infraestrutura para receber sua família, são 12 apartamentos conjugados, 24 apartamentos standart e 10 apartamentos para casais. Todos os quartos são equipados com banheiro com aquecimento central, TV LED, telefone, frigobar, ar condicionado (quente e frio) e Wifi.

PESQUEIRO MATSUMURA
PESQ-PAG

- Tilápia
- Pacu
- Pintado
- Dourado
- Matrinchã
- Traira
- Catfish
- Piau
- Piracanjuba
- Piraputanga
- Tambacú
- Pirarara **NOVIDADE!**

Aberto diariamente das 7:00 às 18:00hs!

biólogo responsável: FÁBIO MORI

Tels. (11) 5974-2225 / 5974-2504

R. Yoshio Matsumura, 452 (a 18km do autódromo de Interlagos)
altura do nº 10.000 da Av. Paulo Guilguer Reimberg

www.matsumura.com.br

E-mail: matsumura@matsumura.com.br

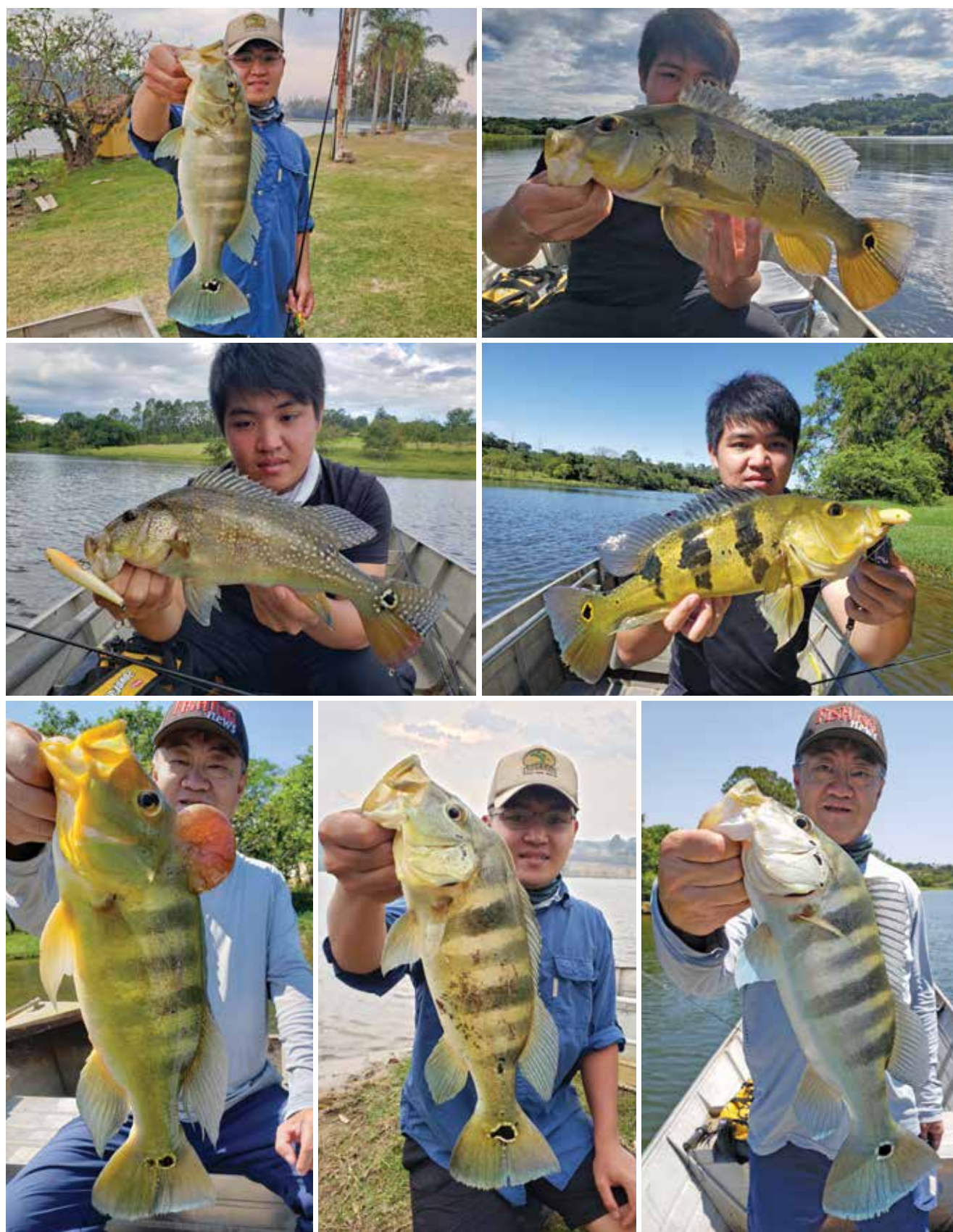

A área de lazer do hotel também oferece muita diversão tanto para os adultos como para as crianças. Para as crianças o hotel tem monitores que fazem a alegria delas, mas não são só as crianças que se divertem, os monitores fazem a diversão para os adultos também com bingo, karaoke e carteados.

São quatro piscinas onde duas são aquecidas (toboágua e biribol), sauna e massagista.

Para quem curte jogar tênis o hotel possui quatro quadras de saibro iluminadas.

Agora pra quem curte futebol, o hotel possui dois campos society (grama), sendo um iluminado.

E quadras de areia iluminada, para prática de vôlei de praia, futevôlei e beach tennis.







**PESCA ESPORTIVA
RESTAURANTE
E LAZER!**

**RECANTO
MARAVILHA**







www.pesqueirorecantomaravilha.com.br | contato@pesqueirorecantomaravilha.com.br

Tel.: (11) 4155-1137 (11) 97255-6642 Rua Madagascar, 200 - Recanto Maravilha III - Santana do Parnaíba - SP



E para o hóspede que curte pescar no pincho, o hotel tem um lago imenso com muitos tucunarés (azul, amarelo e recentemente introduzidos os pinima), tilápias rendalis, blacks, traíra, entre outros.

O hóspede tem a opção de pescar de barranco ou embarcado, com quatro barcos que estão disponíveis no lago para uso exclusivo dos hóspedes. Caso o hóspede possua um motor elétrico e bateria, pode levar caso pesque embarcado.

Tem mais dois lagos menores para crianças onde você pode se divertir com as tilápias, piaus e corimbas entre outras espécies.

No Hotel Duas Marias você pode passar o fim de semana hospedado com sua família curtindo o que o hotel tem a oferecer e ainda acertar as "naves" de azulões que habitam no lago conforme as fotos. Vale ressaltar que somente se pratica a pesca esportiva e fly fishing e apenas aos hóspedes é permitido pescar!

Ainda estamos em época de pandemia, então o hotel está com algumas regras para você poder usufruir da melhor maneira, porém com todo protocolo de segurança.



Para mais informações:

Fone: (19) 3802-1611/ 97420-3328

Email: reservas@hotel2marias.com.br

Localização: Rod. Ademar de Barros SP 340 (Campinas-Mogi Mirim), saída Km 133,5

(sentido capital) Jaguariúna - SP

Instagram: @hotel2m

DEDÊ Big Fish

ARTIGOS PARA PRAIA E PESCA

(13) 3493-6979





www.dedebigfish.com.br

dedebigfish@hotmail.com

[f](#) Dedebigfish

[WhatsApp](https://api.whatsapp.com/send?phone=5511997584106) (11) 99758 4106

Av. Presidente Kennedy, 19188 - Balneario Flórida - Praia Grande - SP

Parcelamos em até
3x sem juros!

Pesqueiro Takamoris

2020 o ano de mudanças

Amigos pescadores e leitores, em novembro de 2020, visitamos o pesqueiro Takamoris para comprovar as novas mudanças, principalmente na estrutura e administração do pesqueiro.

Depois de muitos anos funcionando em um modelo tradicional de pesqueiro, a nova geração do Takamoris assumiu a administração em busca de aprimorar mais, para melhor atender os visitantes e iniciar a busca por um empreendimento moderno e mais competitivo, consolidando assim o conceito de pesqueiro familiar, mas com muita diversão dentro da pesca.



Uma das primeiras providências foi a colocação de mais peixes no lago principal como grandes exemplares de Tambacus. Também a contratação de um profissional zootecnista para cuidar da qualidade da água e da saúde dos peixes. Assim, mantendo um ambiente saudável para os peixes, tornando-os muito mais esportivos, fortes e bem alimentados.

Aos sábados, também foi disponibilizado um

profissional da pesca para orientar e assistir os pescadores principiantes e familiares, sempre visando que tenham sucesso na pesca. É um guia que orienta como pescar os peixes do pesqueiro para que todos tenham um dia alegre e feliz com muitas lembranças inesquecíveis. Não importando a idade, podendo ser crianças, jovens, senhoras, senhores e idosos. Todos terão a chance de pescar vários peixes.

BÓIAS VAGALUME

(11) 943389667
 contato@boiasvagalume.com.br
 @boiasvagalume

LANÇAMENTO
Mini Vagalume
Foguete Apollo 11

60g 35g

LIVRE DE CHUMBO

Dessa forma, o Takamoris tem como objetivo, tornar-se uma das melhores opções de lazer para as famílias de São Paulo, São Bernardo e toda a região.

Na estrutura física, o Takamoris já é conhecido por ter muitos peixes nos lagos, predominando muitos Pacus e grandes exemplares de Tilápias. É comum pescar Tilápias acima de 5 kg. São verdadeiros troféus que qualquer pescador com um mínimo de informação pode ter o privilégio de pesca-las. Hoje existe um grupo de frequentado-

res que são fieis à pesca das grandes Tilápias.

Os lagos, estão passando por reformas gradativas para não interferir no funcionamento do pesqueiro, como reforços de contenção das margens, construção de quiosques além da disponibilização de acessórios como passaguás e tapetes de EVA para o manuseio correto dos peixes pescados. Tudo para proporcionar o máximo conforto para os pescadores / usuários e preservar a saúde dos peixes. Um pesqueiro moderno é assim.



É importante lembrar que o Takamoris é um dos pesqueiros mais tradicionais da região. É famoso pela qualidade da comida, por ter uma feira de verduras e legumes fresquinhos, agora complementada com frutas e produtos especiais como mel, queijo de soja, palmito... Sempre tem novidades com um custo benefício imbatível.

Nos finais de semana e feriados, também disponibiliza lojinhas de lembranças, produtos alimentícios típicos orientais e também produtos e equipamentos terapêuticos.



WELLINGTON KUCHIKI Amigo Sport Center Lopes



www.sportcenterlopes.com.br

TUDO EM ATÉ 12x SEM JUROS NO SITE!
E VÁRIAS VARAS COM PROMOÇÕES IMBATÍVEIS!

 **3689-5500**
Av. dos Autonomistas, 3282 - Osasco - SP

Nos serviços da lanchonete, o cardápio foi incrementado com mais opções, como porções de costelinha de porco, Yakissoba, Tilápia frita inteira e muito mais.

Então, amigos, o Takamoris já era um pesqueiro diferenciado em São Bernardo. Agora com as novas mudanças, será o lugar ideal para

passar um dia com a família reunida na beira do lago como muita comodidade. Tem mesas, cadeiras e um serviço de beira de lago muito competente para servir, porções, salgadinhos, bebidas, refrigerantes e balde de gelo com cerveja. É tudo de bom. Só não gosta, quem não vai conhecer.



Kelvin e Rafael com uma carpa húngara



Isis Takamori com uma carpa húngara



Na parte física, uma das grandes mudanças, foi a divisão do pesqueiro onde os dois lagos superiores ficou destinado à pesca esportiva, privilegiando a pesca com iscas artificiais. É uma administração diferente, entrada separada e com o custo compatível, visando o grande público que gosta desse estilo de pesca. Os demais lagos, ficaram para a pesca tradicional com foco nas famílias.

Com todas essas novidades a equipe Fishing News organizou uma pescaria para avaliar as novas condições de pesca. Participaram do evento o Ricardo Yamada, o Alê (Alessandro Alves, fabricante das boias Vagalume), o Recco, Felipe Beranek, o Octávio Takahashi, Sr. Washington, Dna. Madalena e eu Nelson Chiba que depois de um bom tempo

ausente da revista, tive o privilégio de fazer essa matéria a pedido da família Takamoris, pois conheço há muitos anos o pesqueiro e que faz parte da minha história na pesca.

A equipe Fishing News, eficiente e multidisciplinar, pescou em várias técnicas como a pesca de fundo, meia água e superfície. Também de iscas artificiais para Traíras e o eficiente ultralight.

Para Pacús e Tambas, predominou a pesca de superfície com anteninhas e ração na pinga. Na meia água (80 cm) ração furadinha, bolinha de massa e cabeça de Tilapinha. Em geral todas as técnicas foram muito eficientes. Vejam nas fotos os belos exemplares fígados pela equipe e que estão esperando por você no Takamoris.



Amigos, gostaria aqui de fazer uma observação. Num período do ano muitos reclamam que não conseguem pescar as Tilápias, motivo que às vezes levam a um pensamento equivocado dos pescadores alegando que não tem peixes. A pesca, como qualquer outra atividade ligada à natureza, tem que respeitar as regras naturais. E quais são elas? As 4 estações do ano. Primavera, verão, outono e inverno. A cada estação a natureza se porta de um jeito seguindo milhões de anos de evolução. O peixe faz parte desse ciclo. No inverno, somente as Tilápias macho se alimentam com mais frequência. As fêmeas ficam num estado mais letárgico não comendo muito, preparando seu corpo para se acasalar na primavera e procriar. Nessa época que estão cuidando dos ovos ou dos alevinos, elas não comem. Nem o Macho e nem a fêmea. Dai o pescador ir pescar e não pegar as Tilápias. Isso significa que o peixe está lá, só que não comem. Então não adianta reclamar e dizer que não tem peixe no pesqueiro. Só lembrando que a Tilápia é um peixe puro e não híbrido como as Patingas e os Tambacus. Por isso ela procria com muita facilidade nos pesqueiros. Nessa época, o ideal é pescar outras espécies de peixes que continuam comendo por não ter facilidade de procriar. Exemplo: os Pacus, Patingas, Tambas, Carpas...

Na parte da alimentação, no dia de nossa pesca, tivemos o privilégio de experimentar o Yakissoba preparado pelo Massao que já foi proprietário de restaurante e hoje comanda a preparação de al-



guns pratos especiais no Takamoris. Muito bom o Yakissoba com um macarrão ao ponto, pertences bem fresco e o caldo muito saboroso.

Para quem ainda não aderiu à pesca, vale a pena ir só para comer, pois além da boa comida, o Takamoris tem uma paisagem em meio à natureza, sem igual.



Isis com um pacú

É muito verde, muito arborizado, várias espécies de aves, transmitindo uma energia de paz, tranquilidade e sossego. Bom para recarregar as nossas baterias com um belo passeio. E muito perto de São Paulo, não precisando pagar nenhum pedágio, com boas estradas ou rodovias.

Para o futuro, o Takamoris pretende continuar evoluindo, melhorando sua estrutura, seus serviços, colocar mais peixes selecionados, pois a nova geração está disposta a trabalhar cada vez mais para oferecer o melhor para todos os frequentadores. Só não dá pra fazer tudo de uma vez porque vivemos em tempo de pandemia e os investimentos terão que serem feitos de acordo com o desenrolar da economia. Em tempo, o Takamoris segue todos os procedimentos recomendados para a prevenção da pandemia.

Para finalizar, gostaria de agradecer a todos da família Takamoris, em especial o Kelvin, o porta voz do pesqueiro, a Isis e a Célia que estão à frente dessa nova fase do pesqueiro.

Nosso agradecimento ao Raphael Marques que no dia da pesca, pescou um Tamba de 12 kg e mandou a foto colaborando na matéria com um belo exemplar. Também os agradecimentos a todos da equipe Fishing News que participaram com muita competência, comprovando o alto nível dos pescadores. Aos leitores e pescadores,

um grande abraço a todos, obrigado por prestigiarem a revista, um ótimo Natal e um Feliz 2021, com muita paz, saúde, alegria e muitas pescaria.

Telefone para reserva de pesca:
94374-6465

Nelson Chiba

Instrutor e pescador de pesqueiros.
nelsonchibapesca@gmail.com
YouTube: Nelson Chiba



Kelvin e Rafael com um tambacú



A presença de algas nos pesqueiros

Muitos pescadores nos perguntam com relação à coloração das águas dos pesqueiros: o porquê da tonalidade esverdeada??? Ou mesmo como ocorre a floração das algas de superfície, que aparecem muito nesta época e que se parecem com uma sopa de ervilhas (chamadas de algas cianofíceas)?

As algas são organismos semelhantes às plantas, conhecidas no seu conjunto como plâncton. São organismos microscópicos possuidores de clorofila, que as tornam capazes de realizar a fotossíntese, ou seja, fabricar alimento (glicose) a partir do gás carbônico (CO₂) e da água (H₂O), quando em presença de luz (ver fotos 1 e 2 abaixo).

São importantes para a manutenção da vida na Terra, uma vez que fornecem oxigênio e formam a base de qualquer cadeia alimentar, porque são elas que constituem o fitoplâncton.

Portanto, a coloração esverdeada das águas de pesqueiros e pisciculturas, deve ser considerada saudável para a vida dos peixes. É o indicador de que a base da cadeia alimentar está ativa, proporcionando o equilíbrio necessário ao ecossistema aquático.

As algas ocorrem em praticamente todas as águas naturais com a presença de luz, e a intensidade do seu aparecimento depende basicamente de 3 fatores:

- Presença de luz solar;
- Disponibilidade de nutrientes, principalmente nitrogênio e fósforo;
- Temperatura adequada.

Quando vamos analisar a qualidade da água de um pesqueiro ou piscicultura, checamos também a transparência do local para avaliarmos se as algas estão em quantidade ideal, através do uso do disco de secchi (ver foto 3 a seguir), que mede tal parâmetro em escala de centímetros.



FOTOS 1 E 2 – Algas unicelulares observadas em um microscópio.

Se um lago apresenta baixa transparência da água (abaixo de 30 cm), com uma coloração verde mais intensa, é o indicador de que houve um aumento excessivo ou descontrolado das algas planctônicas.

A presença descontrolada das algas pode ser prejudicial ao lago, pois gera piques de falta de oxigênio no período noturno (mais para perto do dia amanhecer). Neste período não ocorre a fotossíntese, e portanto não há produção de oxigênio, apenas a respiração dos peixes e algas. Por isso é que os aeradores dos pesqueiros e pisciculturas são ligados somente à noite.



FOTO 3 – Exemplo do disco de secchi em uso, para a verificação da transparência de um lago.

NAMAZU
PESCA ESPORTIVA

Equipe formada por pescadores experientes e sempre prontos para ajudar na sua próxima aventura!

As melhores marcas em equipamentos e acessórios, com os melhores preços parcelados em até 6x sem juros!

CONFIRA NOSSAS PROMOÇÕES
WWW.FACEBOOK.COM/NAMAZUPESCA/

AVENIDA CONSELHEIRO CARRÃO, Nº 3004 - TELEFONE: 2227-1455 - NAMAZUPESCAESPORTIVA@GMAIL.COM

Se a temperatura é muito intensa, ou mesmo se ocorrem vários dias nublados seguidos em um lago com excesso de algas (cor verde intenso), o risco de ocorrer falta de oxigênio é muito grande, e o monitoramento da água deve ser constante!

As algas podem ser também um indicador de desgaste da água de um determinado local: o excesso de nutrientes e matéria orgânica do ambiente favorece muito o seu desenvolvimento.

Quanto maior for o acúmulo de matéria orgânica e nutrientes no leito do fundo do lago, maior será a presença das algas. Por isso é que devemos controlar o uso de ceva e alimentação dos peixes.

Uma das espécies de algas mais agressivas e que aparece por decorrência do desequilíbrio do ambiente, são as algas cianofíceas, também chamadas de cianobactérias.

Elas ocorrem na superfície do lago, em camadas grossas que se acumulam na direção em que o vento as empurra. Aumentam rapidamente, e podem variar a sua coloração (ver fotos 4 e 5).

O controle das algas cianofíceas pode ser realizado das seguintes maneiras:

- **DRAGAGEM** – retirada de todo o resíduo orgânico do fundo do lago com uso de um conjunto motobomba capaz de remover o material para um local adequado, podendo este servir posteriormente de adubo para diversas plantações.



FOTO 4 – Algas cianofíceas infestando um lago de cultivo de peixes em Joanópolis.



FOTO 5 – Algas cianofíceas em um pesqueiro: indicador de desgaste nas águas.

- **CONTROLE DO USO DE CEVA** – Limitar o uso de ceva pelos pescadores, para que não haja o acúmulo de material excedente nos lagos de pesca.
- **COLETA DE RESTOS DE RAÇÃO** – Coletar as sobras de ceva de superfície que o vento leva para as margens do lago, evitando que este material venha a se decompor no local e gerar resíduos orgânicos que vão alimentar as algas.
- **USO DE PROBIÓTICOS** – Os probióticos contêm microorganismos vivos, capazes de auxiliar no processo de decomposição controlada da matéria orgânica (fezes dos peixes e ceva) que está presente no lago.
- **CONTROLE QUÍMICO** – Uso de produtos capazes de inibir o desenvolvimento das algas, sempre orientados por um técnico responsável.
- **AUMENTO DA RENOVAÇÃO DE ÁGUA** – Quando possível melhorar a renovação de água do lago, esta certamente diluirá os nutrientes e estará melhorando a ocorrência das algas.

Vale lembrar que o monitoramento das águas deve ser constante e orientado por um profissional capacitado, pois todo o investimento do pesqueiro ou do Aqüicultor estão concentrados na água. Ótimas pescarias!

Fábio Mori
Eng Agrônomo
CREA 068.509.744-4
Especialista em Aqüicultura

PESCA CAMPING & CIA

www.pescamping.com.br

Produtos de Pesca, Camping e Náutica em um só lugar!

YOKO

4F

MAJULI

Yoro

saint

slamano

NTK

11 4354-0652
97699-0917

Juva Pesca

Rapala

QUEST

BÓIAS BARÃO

LUMIS

JOGA

BRAGA DO COLA

Aqui você encontra iscas artificiais e naturais, massas, varas, carretilhas, molinetes, sacos de dormir, fogareiros, coletes salva-vidas, barracas, acessórios para mergulho e muito mais!
Oferecemos equipamentos de qualidade ao menor preço do mercado! Venha conferir!

ACEITAMOS TODOS OS CARTÕES DE CRÉDITO (MENOS O AMEX)

CONCERTO DE VARAS, MOLINETES E CARRETELHAS

TEL: 4354-0652

Rua Heinrich Nordhoff, 10 • Riacho Grande • São Bernardo do Campo

GALERIA *de fotos*

Envie a foto da sua pescaria!
Acesse nosso portal www.fishingnews.com.br

▶▶
Alexandre Bassi
Isca: Massa
Peixe: Tambacú
Serra Negra



▶▶
Steven Shaffer
Isca: Massa
Peixe: Tambacú
Unipesca - MG



◀◀
Felipe Hideki
Isca: Artificial
Peixe: Traira
Takamoris Sport Fishing



▶▶
Dadá
Isca: Artificial
Peixe: Tucunaré
Rubinéia - SP

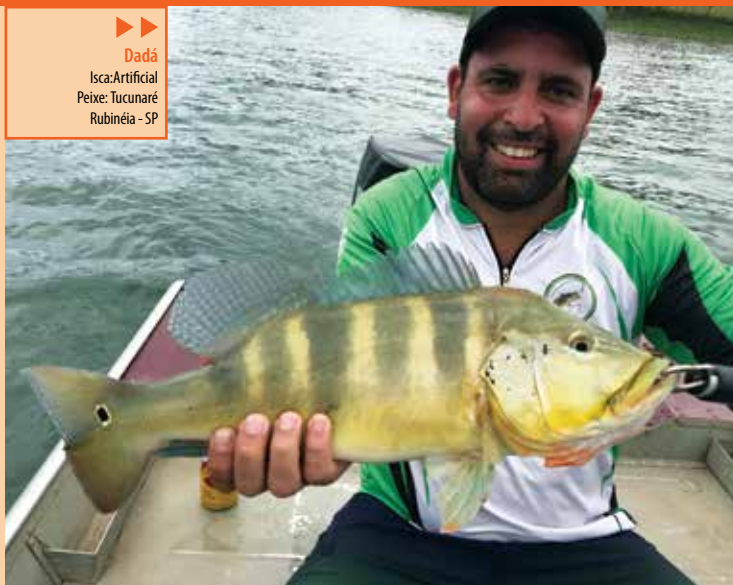

▶▶
Sérgio Dinho
Isca: Salsicha
Peixe: Pincachara
Parque Maeda



▶▶
João Roberto Peres
Isca: Ração
Peixe: Pincachara
Pesqueiro Girassol



◀◀
Rosângelo
Isca: Tilapinha
Peixe: Dourado
Pesqueiro Matsumura



◀◀
Isis
Isca: Ração
Peixe: Pacú
Pesqueiro Takamoris



◀◀
Thiago
Isca: Mafish
Peixe: Pirarara
Arujá



▶▶
Rafael Montoia
Isca: Massa
Peixe: Carpas Capim e Espelho
Sol Pescarias



Envie a foto de sua pescaria informando a isca utilizada, a espécie do peixe, onde e quem o fiskeu.

Não vale foto de peixe morto ou erguido pelas guelras.

**Acesse nosso portal www.fishingnews.com.br
e inclua a foto do seu troféu!**



Alba Fishing
Produtos para Pesca e Lazer

TUDO EM ATÉ 6x SEM JUROS

DESPACHANTE NÁUTICO / ARRAIS / DOCUMENTAÇÃO DE BARCOS / MANUTENÇÃO EM VARAS, CARRETIHAS E MOLINETES

(11) 2606.3362 www.albafishing.com.br / contato.albafishing@gmail.com
Av. Álvaro Ramos, 1252 - São Paulo - SP (Próximo ao metrô Belém)
ESTACIONAMENTO PRÓPRIO NA LOJA!

[/lojaalbafishing](https://www.facebook.com/lojaalbafishing) [albafishing](https://www.instagram.com/albafishing)     

CAMISAS DE PESCA
CUSTOM FISHING JERSEYS

BODY FISH

PERSONALIZE

- Tecido com Proteção Solar
- Tratamento Antiacteria
- Tecido Trio de Alta Absorção
- Modelos 100% Personalizados
- Diversas modelagens
- Criação de Artes Exclusivas

SEU LOGOTIPO
SUA MARCA
SUA EQUIPE
SUA LOJA
TORNEIOS E EVENTOS

CORES FORMAS
ESCRITOS
EMBLEMAS
IMAGENS

(11) 96625-1983

[/BODYFISH](https://www.facebook.com/BODYFISH) [BODYFISH](https://www.instagram.com/BODYFISH) BODYFISHCAMISAS@GMAIL.COM

Hotel DUAS MARIAS 

www.hotel2marias.com.br

Hotel para pescar e a família aproveitar toda estrutura de piscinas, salão de jogos, sauna, monitores de recreação, futebol, volei, tênis e uma vasta área verde a apenas 130 km de São Paulo.



(19) 3802.1611
www.hotel2marias.com.br
reservas@hotel2marias.com.br

Rod. Ademar de Barros SP 340
(Campinas Mogi - Mirim)
Saída Km 133,5
(sentido capital) Jaguariúna SP



EMG PESCA
ESPECIAL PARA MOTORES ELÉTRICOS



BATERIA DE CICLO PROFUNDO de BAIXA MANUTENÇÃO
Bateria Pesca 125Ah da Marca EMG
Dimensões: Alt.: 24 | Larg.: 16,5 | Comp.: 35 cm
CCA da bateria: 910

EMG COMÉRCIO DE BATERIAS LTDA.
Rua das Ameixeiras, 832 - Jd. Santa Rita
CEP 09940-400 Diadema - SP
e-mail: emg@emgbaterias.com.br

Edson ou Manoel
Tel. 11 4071-9480
11 4076-3434
www.emgbaterias.com.br

Pesqueiro Cantareira

O PARAÍSO DAS BOCUDAS!

- ✓ As maiores tilápias é só aqui!
- ✓ 3 Lagos
- ✓ Pacús, Patingas, Tambacús, Pintados, Piaus, Dourados, Trairas e Carpas

Aberto diariamente das 9:00 às 16:30hs
Lanchonete com lanches e porções



Fone: (11) 2204-7754
Rua Luís Carlos Gentile de Laert, 2500
Vila Rosa - São Paulo - SP
(Próx. Horto Florestal - Dentro do Clube de campo da Sabesp)

ecoPesca
Tudo Para Sua Próxima Pescaria!

Grande variedade de iscas artificiais, pesca oceânica, linhas, varas e grade completa para Pesqueiros!

Rua Monte Serrat, 864 - Tatuapé
Tel.: (11) 2251-7193 / 98795-1967
www.lojaecopesca.com.br
contato@lojaecopesca.com.br



Pesqueiro TAKAMORI'S

Lanchonete com porções e refeições deliciosas!

Fone: (11) 94374-6465

Pesca esportiva e Lago exclusivo de trairas! Fechado às terças-feiras exceto feriados!

Estrada Velha p/ Ribeirão Pires
Rodovia Indio Tibiriçá, Km 35,5 - São Bernardo do Campo - SP

PESCARIA EM CANANÉIA
CANAIS, RIOS, MARUJÁ, ARIRI, BARRA DO ARARAPIRÁ, VARADOURO

O melhor custo da região!!! Consulte...

GUIA MICHEL CHILÓ
TEL.: (11) 97464-7610

PESQUEIRO E POUSADA GIRASSOL
O melhor e mais antigo pesqueiro da região!

- * Ampla área gramada e muito verde
- * Muito peixe: Pirararas, Pincacharas, Pacu, Matrinchá, Tambacu, Tilápia, Traíra, Carpa, Piau, etc.
- * Tilápias em tanques separados
- * Lago de 20.000m² para seu deleite
- * Restaurante / Estacionamento

Horário de funcionamento: Aberto diariamente das 7:00 às 18:00hs
PESCARIA SOMENTE COM AGENDAMENTO.
RESERVAS PELO TEL: (13) 3456-1317

Tel.: (13) 3456-1317
Estrada Armando Cunha - km 5,8 - Peruíbe - SP
À 500 mts do fim do Asfalto

Agora temos hospedagem em confortáveis suítes! PREÇOS PROMOCIONAIS!

QUE TAL UMA CANECA PERSONALIZADA COM AQUELE PEIXE QUE VOCÊ GOSTA OU COM O LOGOTIPO DA SUA EMPRESA?

OU COM AS DUAS COISAS JUNTAS?

SOLICITE UM ORÇAMENTO:

(12) 99684-1973

NORITOMI
CANECAS CERÂMICAS OU EM PLÁSTICO (EXCELENTE PARA USO NAS PESCARIAS!)



QUER RECEBER A
FISHING
news
TODO O MÊS EM SEU E-MAIL?

Acesse nosso site
www.fishingnews.com.br
e baixe a edição em PDF!

Criação de Sites

REGISTRO

• WWW.SUAEMPRESA.COM.BR

HOSPEDAGEM

• E-MAILS E ESPAÇOS ILIMITADOS

MARKETING

• GOOGLE - FACEBOOK - INSTAGRAM

Layout personalizado

Versão para celulares e tablets

Pronto para aparecer no Google

Você mesmo atualiza o conteúdo

SÃO 8 ANOS CRIANDO IDEIAS E SOLUÇÕES - FALE CONOSCO 11 98300-4062

CIENTISTAS RASTREIAM DEJETOS PLÁSTICOS POR SATÉLITE PARA LIMPAR OCEANOS

Todos os anos, toneladas de resíduos plásticos das ruas de Jacarta vão parar nas praias de Bali, ou no Oceano Índico. Agora, os cientistas recorrem a satélites para monitorar esse lixo e coletá-lo com mais eficiência.

Com uma população de quase 270 milhões de habitantes, a Indonésia é o segundo país do mundo, depois da China, que mais contribui para a grande quantidade de plástico que polui os oceanos.

Reduzir o uso de plástico e os volumes transportados pelos rios deste arquipélago é um desafio imenso e, provavelmente, demandará anos de esforços.

Agora, uma equipe de pesquisadores quer entender melhor como esse lixo se espalha e qual seria a melhor maneira de coletá-lo.

No âmbito de um projeto do Ministério dos Assuntos Marítimos e Pescas da Indonésia, a empresa francesa CLS - subsidiária do Centro Nacional de Estudos Espaciais (CNES) - instalou em fevereiro balizas de satélite Argos na foz dos rios de Jacarta, perto de Bandung (Java Central) e de Palembang (Sumatra).

Ery Ragaputra, funcionário da CLS, saiu de barco no final de outubro rumo ao local onde o rio Cisadane deságua no mar de Java, perto da capital indonésia.

"Estamos lançando balizas de GPS para descobrir a rota dos dejetos de plástico que chegam ao mar", disse ele à AFP, lançando na água balizas amarelas envolvidas em uma proteção impermeável.

- Meses à deriva -

Com baterias que um ano de autonomia, essas balizas emitem um sinal a cada hora para um satélite, que é então retransmitido para um centro de processamento de dados em Toulouse (França), onde fica o CLS, e depois chega às telas do Ministério em Jacarta.

A maioria das balizas lançadas frente a Jacarta foi detectada na costa da ilha de Java, mas algumas continuaram a viajar mais de 1.000 km ao leste, até Bali.

Outras balizas lançadas em Surabaya, a segunda maior cidade do país, encalharam nos man-

guezais de Sumatra, a oeste do arquipélago, um ambiente particularmente frágil.

"Algumas que foram lançadas há seis meses ainda estão à deriva e, infelizmente, isso significa que os dejetos ainda estão no oceano e se juntarão aos grandes acúmulos de plástico no Oceano Índico, ou no Pacífico", afirma o diretor da filial do CLS na Indonésia, Jean-Baptiste Voisin.

No total, 70 balizas devem ser lançadas para se entender melhor a deriva dos resíduos segundo as estações, o vento, as ondas e as correntes e, assim, antecipar melhor o impacto nos ecossistemas e otimizar a coleta.

Desta forma, as autoridades poderão decidir se coletam os dejetos diretamente, se colocam um dique em um local estratégico, ou se enviar botes para recuperá-los no mar.

Os resíduos representam um perigo para centenas de espécies marinhas e aves e um risco ainda pouco estudado para a saúde humana, por meio dos microplásticos que podem ser ingeridos.

Cerca de oito milhões de toneladas de plástico são despejadas nos oceanos a cada ano, o equivalente a um caminhão por minuto, de acordo com a ONG americana Ocean Conservancy. E mais de 620.000 toneladas vêm da Indonésia a cada ano.





BETO E BARU



#41 - NÃO



FLUTUAR
BÓIAS PARA PESCA

PIONEIRO NA
FABRICAÇÃO DE
BÓIAS NO BRASIL HÁ
30 ANOS!

A FLUTUAR POSSUI UMA GRANDE VARIEDADE
DE BÓIAS PARA A SUA PESCARIA!



Bóia Cevadeira



Bóia Torpedo



Bóia Torpedo



Chuveirinho



Bóia Lambari

ALÉM DAS BÓIAS, A FLUTUAR POSSUI DIVERSOS PRODUTOS PARA
PESCA, COM A MELHOR QUALIDADE E PREÇO DO MERCADO!
HASTES EM ALUMÍNIO E FIBRA!



Site: www.boiasflutuar.com.br / E-mail: contato@boiasflutuar.com.br

Fones: (11) 4357-1753 / (11) 97230-6180

Rua Tavares, 02 Jardim Represa - São Bernardo do Campo - SP

CHURRASCARIA

CHURRASCARIA



Laço Aclimação

RUA: PIRES DA MOTA, 525
ESQUINA COM AV ACLIMAÇÃO.

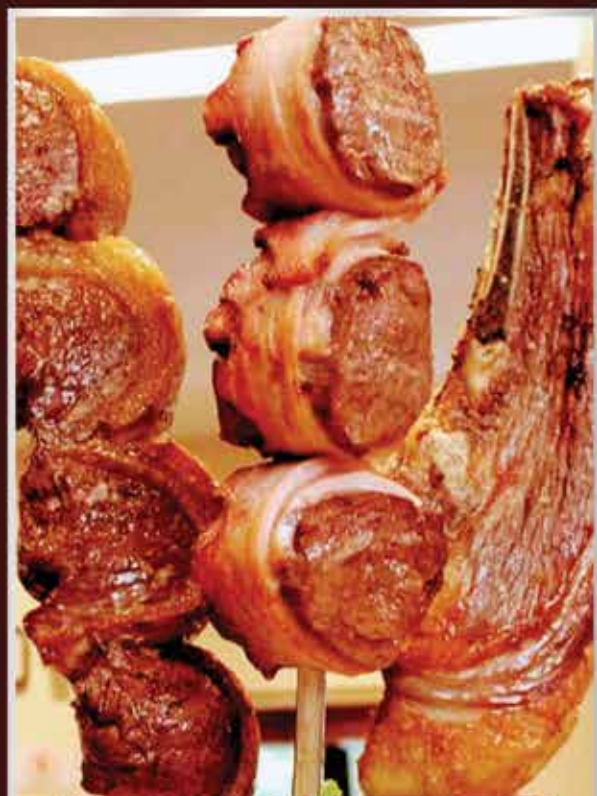

**MELHOR COSTELA E
PICANHA DE SÃO PAULO!**

Venha saborear também a
brasileiríssima Feijoada e um
saboroso Bacalhau à Portuguesa!



**No Laço Aclimação você
escolhe o seu espeto e
assamos na hora!**



Delivery **3208-7455 • 3208-4602** Rua Pires da Mota, 525 - Aclimação

- De 2ª à 6ª temos pratos executivos
- www.lacoaclimacao.com.br
- Estacionamento próprio
- Aberto diariamente à partir das 11:00hs