

FISHING news

Pesqueiro Matsumura

Tradicionalmente a morada dos gigantes

Aquacultura

Manejo zootécnico em pesqueiros

Papo Reto com Pepe Mélega

Isca com barbela

Pesqueiro do Claudinho

Em Presidente Prudente

Evento

Pesca.Trade.Show.2022

Recanto

Maravilha

Lugar de gente feliz



DICA DE PESCA:
DRIBLANDO
AS BOCUDAS

SUMÁRIO

nesta edição...

08 *Vitrine*

10 *Recanto Maravilha*

18 *Pesqueiro Matsumura*

28 *Manejo zootécnico em pesqueiros*

32 *Iscas com barbela*

34 *Pesqueiro do Claudinho*

36 *Driblando as Bocudas*

40 *Pesca Trade Show 2022*



Recanto Maravilha

Lugar de gente feliz!

Pág. 10



O REINO DOS TAMBAS

VENHA BATER SEU RECORDE CONOSCO, TAMBACUS GIGANTES E UMA VARIEDADE DE PEIXES INCRÍVEIS PARA SUA DIVERSÃO.

E AÍ, VAI ENCARAR???

AGENDE SUA PESCARIA
11 96738-9619

@Solpescarias

ABERTO TODOS OS DIAS
DAS 7 AS 18 H



CLEBER



LEONARDO



WILL



WASHINGTON



SOL NEGRO

LAGO 1 TAMBACUS DE 5 A 36 KG E CARPAS

LAGO 2 TAMBACUS E TILÁPIAS.

LAGO 3 TAMBACUS DE ATÉ 44 KG, PINTADOS, PIRARARAS E JAÚS.

LAGO SELVAGEM DOURADOS, TILÁPIAS, TRAÍRAS, MATRIXÁS, TUCUNARÉS, CARPAS E ETC.

ESTRADA DO CAPIVARI 7666, SÃO BERNARDO DO CAMPO - SP



PESQUISE SOL PESCARIAS

PESQUEIRO RECANTO MARAVILHA LUGAR DE GENTE FELIZ!

S seja pela diversão, peixes grandes, comida maravilhosa ou simplesmente pelo mega ambiente familiar que esse pesqueiro oferece em meio à natureza, é sempre um prazer estar nesse lugar fantástico. O Recanto Maravilha está localizado às margens da rodovia Castelo Branco (sentido SP) no quilometro 40, mais precisamente na Rua Madagascar, 200 - Recanto Maravilha III, em Santana do Parnaíba. Para facilitar, o acesso fica bem ao lado do Castelinho da Pamonha, não tem como errar. O nome Recanto Maravilha, é relativamente novo, o local foi assumido pelo atual proprietário Evandro, que desde o momento que tomou as rédeas do estabelecimento, não poupou investimentos nas melhorias do local.

Ainda nos pesqueiros, dessa vez a visita foi no tradicional Pesqueiro Matsumura. Um dos pesqueiros mais tradicionais do estado e muito famoso pelos grandes peixes, possui Tambas de até 46 kg, Pirararas com mais de 25 Kg, Jaús de até 45 kg, grandes Dourados e sem contar que os lagos de tilápia são abastecidos semanalmente. O Pesqueiro conta com amplo estacionamento, restaurante na beira do lago com várias mesas e, refeições, salgados, lanches, todo tipo de bebida e até sobremesas, diversos banheiros espalhados pelo local, e enquanto o pescador fisga seus troféus a família toda fica bem estabelecida nos grandes quiosques disponíveis e a criançada se diverte nos playgrounds. O pesqueiro nunca desaprova, é sempre uma grande pescaria quando visitamos este belíssimo local.

Na coluna de Aquacultura, o manejo zootécnico em pesqueiro, o manejo técnico das águas requer análises químicas e biológicas constantes, para que possamos manter o equilíbrio desejado. Monitoramos os parâmetros com frequência programada de acordo com cada elemento que desejamos avaliar.

Vejam ainda a coluna Papo Reto com Pepe Mélega falando sobre "iscas com barbelas"...Matéria do leitor...Dicas sobre as indesejáveis tilapinhas e como driblar...Torneio de Robalos e muito mais...

Boa leitura e ótimas fisgadas!!!
Equipe Fishingnews



ESPAÇO DO LEITOR

FOTOS DO LEITOR:

Envie fotos da sua pescaria, com o nome do pescador; isca utilizada; nome do peixe e local da pescaria.

Acesso nosso portal www.fishingnews.com.br

RELATE SUA PESCA:

Relate sua pesca e envie fotos dos peixes que nós publicaremos na seção "Pescaria do Leitor".

relatodoleitor@fishingnews.com.br

EXPEDIENTE

FISHING news

Fishing news • Ano 13
Edição 137

DIRETOR EXECUTIVO

Yasminn Emi Takahashi
yasminn@fishingnews.com.br

DIRETOR COMERCIAL

Washington Takahashi
washington@fishingnews.com.br

EDITOR

Raoni Rossi

ASSISTENTE DE ARTE

Celi Lumi Kimura
celilumi@fishingnews.com.br

PUBLICIDADE

Felipe Beranek
Washington Takahashi

REVISÃO DE TEXTO

Octávio Takahashi

WEB DESIGNER

Fabio Strabelli

COLABORARAM NESTA EDIÇÃO

Alexandre Olo
Fábio Mori
Felipe B. Beranek
Jairo Naca
Leandro Noritomi
Márcio Almeida
Pepe Mélega

FOTO DA CAPA

Capa principal: Felipe e Antonio Junior com jaú no Recanto Maravilha.
4ª capa: Felipe com tambacú no Pesqueiro Matsumura.

PARA ANUNCIAR:

Washington Takahashi
TELS: (11) 97290-9838
E-MAIL: anuncie@fishingnews.com.br
SITE: www.fishingnews.com.br

Fishing News é uma publicação mensal e gratuita da Editora Fishing News. Artigos assinados não representam necessariamente a opinião da revista. Todos os direitos reservados. Fishing News é distribuída com exclusividade no estado de São Paulo. Nenhuma pessoa está autorizada a negociar acordos de permuta com lojas, hotéis, marinas e similares em nome da Revista Fishing News a pretexto de produzir matérias ou conteúdo para a mesma.

Avenida Lins de Vasconcelos, 1961
Vila Mariana/SP - CEP 01537-001
Tels: (11) 97290-9838

artpesca®

CORDA TRANÇADA PP 100% POLIPROPILENO

CONSULTE PREÇOS ESPECIAIS PARA REVENDEDORES

Um produto com infinitas utilidades!

Nossa corda trançada é utilizada em diversos segmentos de mercado como: pesca, artesanato, trabalhos escolares, artigos religiosos, customização de artefatos, entralhe de redes e muitos outros.

Disponível em:

Bobinas com 1kg
Meadas com 10, 20 e 30 m



100% poliamida
Resistência
Maciez

Coloração branco perolado para um excelente acabamento.

Av. Celso Garcia, 1026
Brás, São Paulo - SP

(11) 2291 - 2277

artpesca@artpesca.com.br

(11) 2291 - 2427

artpesca

/artpesca.redes

Visite nossa loja virtual: www.artpesca.com.br

VITRINE da pesca

Caixa Térmica Coleman Marine Extreme 150 - USA

Com sua qualidade superior, a linha Marine é indispensável para aqueles que desejam se aventurar em alto mar. A tecnologia Xtreme usa uma tampa isolada e isolamento extra nas paredes para manter seus alimentos conservados por até 5 dias. O material UV Guard oferece proteção contra os raios solares. A caixa térmica Xtreme Marine 150QT Coleman possui 4 porta copos na tampa, alças laterais para fácil transporte e amplo espaço interno, ideal para refrigerar bebidas e alimentos frios. Qualidade superior Coleman. Armazena aprox. 223 latas. Ele possui tampa dupla e articulada, na laterais possui duas alças para transporte, garantindo um grande conforto ao usuário.



Na www.sportcenterlopes.com.br

Linha YGK X-Braid Upgrade X4 200MTS 30LBS #2



A X-Braid Upgrade X4 é a nova linha de multifilamento da YGK, é trançada com 4 fios de poliéster (PE) de última geração com tranças mais unidas que as linhas tradicionais, resultando em uma linha muito mais lisa, macia e resistente. Com maior relação de resistência/diâmetro. A X-Braid Upgrade X4 oferece maior sensibilidade do que as linhas de multifilamento tradicionais. Possui também tratamento repelente à água, evitando que a linha encharque, possibilitando arremessos mais longos e precisos. Mais resistência com menos diâmetro, simétrica que facilita o arremesso, macia e sensível. Com demarcação a cada metro na cor rosa.

Nas melhores lojas!

Isca Jackall Bonnie 85 Silent

A Isca Jackall Bonnie Silent é um modelo que pode ser trabalhada como zara, com nado em zig zag, ou como stick, imitando um peixe ferido. Modelo Silent, sem rattlin. Confeccionada em ABS de alto impacto que impressiona por sua resistência e durabilidade. Apresenta pintura e design únicos, característicos das iscas japonesas, mas com cores exclusivas para o Brasil. O seu ótimo balanceamento proporciona incrível realismo. Simplesmente uma das melhores iscas atualmente para Robalos e Tucunarés. Ótimo acabamento e cores únicas revelam a alta qualidade da japonesa Jackall Bros. Peso: 9.1 gramas. Tamanho: 8,5 cm. Ação: Superfície. Não contém Rattlin, isca silenciosa.

Nas melhores lojas do ramo!



Carretilha Shimano Talica 20II 2 Speed

A grande carretilha TALICA foi desenvolvida e fabricada no Japão com foco nas grandes espécies de peixes e pesca de corrico. Possui uma alavanca de 2 velocidades (1.7:1/3.8:1) que permite alternar entre alta e baixa rotação durante o uso, é se você pressionar a alavanca, ela alternará para alta velocidade, realizando o recolhimento mais rapidamente. Se você apertar o botão, ele muda para baixa velocidade e você pode levar a luta com um peixe gigante com um recolhimento mais lento, porém com maior poder de tração.

Na www.pescapinheiros.com.br

Juntador de varas com bandoleira by Denis Garbo



Um dos produtos da Linha Signature lançado pela EBF PESCA em parceria com o pescador Denis Garbo. Kit contendo 2 juntadores para serem usados a fim de juntar e prender as varas de forma organizada, evitando danos nos equipamentos. Possui ainda uma alça regulável com

ombreira espumada que pode ser fixada nos juntadores, permitindo que o pescador utilize como bandoleira, carregando nas mãos ou apoiando nos ombros, facilitando o transporte dos equipamentos.

Disponível nas melhores lojas!

Vara Shimano CURADO CDC63MLSAA 6'3" 8-12lb

Há 100 anos celebrada no mercado de desenvolvimento de produtos de pesca, a Shimano, desta vez, traz ao país uma versão brasileira de uma favorita de longa data, desenvolvida exclusivamente para os nossos pescadores: a vara Curado 2021, a série mais conhecida de varas e carretilhas de perfil baixo da marca. Trazendo composição mais durável, leve, potente e versátil, a nova versão também conta com a tecnologia Hi-Power X, que utiliza fita de carbono, em forma de "X", na camada externa do blank, deixando a Curado Brasil mais rápida e apropriada para o mercado. Ideal para pescadores que necessitam de alta performance em seus materiais, já que garante mais sensibilidade e leveza, aumentando, assim, o sucesso nas suas pescarias.

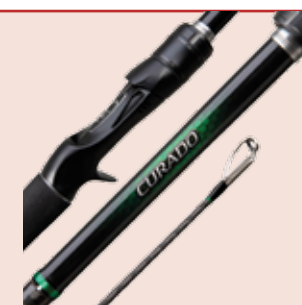

Disponível nas melhores lojas!

POWER CARBON Indicada para pesca em Pesqueiros

Composição do Blank em Graphite (Carbono Japonês TORAYCA) IM10, ação rápida (Fast Action) com 44 milhões de módulos de Graphite por polegada quadrada.

Sua leveza, potência e agilidade proporcionam alto rendimento na pescaria.

- **Reel Seat PTS:** Confeccionado em Nylon de alta qualidade e resistência
- **Passadores Série K:** Hardloy (óxido de alumínio) altamente resistente contra impacto e abrasão.
- **Hook Keep:** Prendedor de anzóis e iscas artificiais.
- **Rear Grip Bipartido e Fore Grip (Cabo):** Confeccionado em EVA de altíssima densidade e qualidade.
- **Butt Cap:** Emborrachada, evitando o choque direto do Blank com o chão.

Modelo	Tipo	Tam.	Isca	Tm/Cabo	Libragem	Partes	Passad.	Peso
PCVPC70501	Carretilha	2,10 m	60-170g	43 cm	20-50 lb	1	9+1	216 g
PCVPC70502	Carretilha	2,10 m	60-170g	43 cm	20-50 lb	1+1	9+1	227 g
PCVPC80502	Carretilha	2,40 m	60-170g	46 cm	20-50 lb	1+1	10+1	258 g

www.tucunaimports.com.br

(11) 3699.1262

Recanto Maravilha

Lugar de gente feliz

Seja pela diversão, peixes grandes, comida maravilhosa ou simplesmente pelo mega ambiente familiar que esse pesqueiro oferece em meio à natureza, é sempre um prazer estar nesse lugar fantástico.

O Recanto Maravilha está localizado às margens da rodovia Castelo Branco (sentido SP) no quilometro 40, mais precisamente na Rua Madagascar, 200 - Recanto Maravilha III, em Santana do Parnaíba. Para facilitar, o acesso fica bem ao lado do

Castelinho da Pamonha, não tem como errar. O nome Recanto Maravilha, é relativamente novo, o local foi assumido pelo atual proprietário Evandro, que desde o momento que tomou as rédeas do estabelecimento, não poupou investimentos nas melhorias do local.



Impossível não dizer que o lugar mudou da água para o vinho, com certeza você irá se surpreender:

- O restaurante hoje, é um dos mais procurados pela excelente culinária e aos finais de semana e feriados acontece uma costela fogo de chão espetacular e um buffet frio e quente com muita variedade, além disso hoje o espaço do restaurante conta com um salão interno, varanda aconchegante e um novo deck ao ar livre com quiosque de sapé;



PESCA CAMPING & CIA

www.pescacamping.com.br

Produtos de Pesca, Camping e Náutica em um só lugar!



Aqui você encontra iscas artificiais e naturais, massas, varas, carretilhas, molinetes, sacos de dormir, fogareiros, coletes salva-vidas, barracas, acessórios para mergulho e muito mais! Oferecemos equipamentos de qualidade ao menor preço do mercado! Venha conferir!

ACEITAMOS TODOS OS CARTÕES DE CRÉDITO

CONCERTO DE VARAS, MOLINETES E CARRETIHAS

TEL: 4354-0652

Rua Heinrich Nordhoff, 10 • Riacho Grande • São Bernardo do Campo



Sol



- As dependências foram reformadas e estão impecáveis, banheiros higiênicos, berçário/fraldário, sala de tv/leitura, playground, rampas e toda acessibilidade a todos;

- O lago foi estudado de perto por especialistas, sendo o responsável técnico o Renan Okawa,

que obteve sucesso na melhoria da água e estruturação do lago. Hoje o pescador conta com uma das águas mais saudáveis da região, sem contar os investimentos em peixes, foram muitas cargas de grandes exemplares, e tem muito mais por vir...

Lojinha do **Hirashima**
A casa da boa pesca.
A loja mais completa de Sorocaba e região!

Equipamentos para pesca esportiva
15 3326-4609  15 99810-0204
tohirashima@hotmail.com
Alameda das Azaléas. 355 - Jardim Simus - Sorocaba/SP



Em um lugar desses, sempre queremos voltar, então marcamos com o Evandro para passar aquele dia gostoso. Estavam presentes nessa pescaria os Staffs Adriano Recco (@recco.pesca), Ricardo Yamada (@ricardoyamada2244) e eu Felipe B. Beranek (@fbb_fishing), e também o Washington e a Madalena, assim como nossos parceiros e convidados Jean Coqui (@amentalfishing), Nelson Chiba (@nelsonchibapesca), Fábio Nomura (@fnomura1) e sua esposa Sol, Alexandre Olo (@alexandre_olo, Simon (@simon_pesca) e Paulo Giachetti (@paulogiachetti).

Dessa vez escolhemos pescar na lateral direita do lago principal, para pegar uma sombrinha na parte da tarde. Logo nos primeiros arremes-

os os peixes já subiram na ceva, mostrando o potencial do lago e, sem demorar muito, as capturas começaram.

Uma parte da turma focou 100% na pesca de tambas na superfície, Recco, Yamada, Olo, Simon, Nomura e Nelson Chiba. Recco, Yamada e Nomura pescaram com a montagem de boinha boião, usando de iscas miçangas e rações furadas, enquanto Olo e Simon focaram na pesca com anteninhas, manhosinhos etc, já Nelson Chiba utilizou o sistema di-retinho com rações na pinga e massa. Nesse dia não deu para notar qual sistema foi o mais aceito pelos peixes, já que todos estavam tendo muitas ações, foram incontáveis redondos, muitos bitelos.



Washington, Jean, Paulo e eu, pescamos de ultralight, Jean utilizou a massa "Amendoloko" da Amental Fishing, Washington utilizou a massa "P40 turbinada" da Massa da Boa, Paulo e eu utilizamos as massas "Power Panetone" e "Power Tamba" da Spedo Pesca. Jean escolheu pescar quase no fim da lateral, embaixo das árvores, enquanto nós ficamos mais para o meio do lago. Pescar de UL no Recanto Maravilha é uma caixinha de surpresas, já que escolhemos aquela lateral para tentar pegar alguns peixes de couro e quem mais deu a cara foram os tambas.

A massa chegava no fundo e já estava beliscando. Foram muitas fritadas frenéticas de molinete, alguns exemplares conseguiram esvaziar a linha do carretel, mas a maioria veio para foto.



Simon e Fábio



**COMPRA, VENDA E TROCA
DE VEÍCULOS NACIONAIS E IMPORTADOS!**

*Trabalhamos com as melhores marcas,
inclusive veículos premium!*



(11) 2802-6485  **Insta: sk.car_**  **Whats: (11) 991273916**

SERIEDADE, GARANTIA E SEGURANÇA!
Consulte sem compromisso, o melhor negócio é aqui na SK CAR!
Rua Nova Jerusalém, 164 - Tatuapé - São Paulo - SP

Foi um dia muito produtivo para todos os tipos de pescaria na parte da manhã, porém um dos momentos mais aguardados do dia chegou, 13h hora do almoço!!! Como dito anteriormente, o restaurante do pesqueiro é muito famoso regionalmente devido à excelente culinária e cardápio variado. No dia tivemos um sashimi de tilápia top para abrir o apetite, seguido de um arroz e feijão bem caseiro e delicioso, com iscas de tilápia divinas, salada e

fritas. Tudo muito bem-feito e saboroso, quase não consegui voltar ao lago de tão satisfeito que fiquei.

Após o almoço, de volta para a pescaria, nada mudou, as ações continuaram constantes, com uma diferença, os exemplares eram cada vez maiores. Dias assim têm sido constantes no Recanto Maravilha, devido aos novos peixes, à qualidade e tratamento da água e ao manejo e alimentação dos peixes.



Novos moradores do Lago - Jaú



Falando em novos peixes, apenas em março chegaram duas cargas cheias de monstros, com surubins de até 40kg e jaús de até 70kg! Isso mesmo, o maior peixe de pescadores do estado mora agora aqui no Recanto Maravilha, e digo mais, o Evandro lançou um desafio espetacular: "Quem pegar o jaú de 70kg recebe no ato um pix de R\$ 2.000,00". Já imaginou pegar aquele sabadão do sol, rodar pouca distância, pescar o dia todo, comer uma costela de chão fantástica, fisgar o peixe da vida e ainda sair com 2 mil no bolso? Pois é, agora isso é possível! Corre pro Recanto Maravilha!

Muito obrigado pela leitura, até a próxima!!!



Felipe B. Beranek

Siga-nos no Instagram @fbb_fishing e @revistafishingnews

PESCA ESPORTIVA RESTAURANTE E LAZER!

RECANTO MARAVILHA

SERVIMOS A DELICIOSA COSTELA FOGO DE CHÃO!

www.pesqueirorecantomaravilha.com.br | contato@pesqueirorecantomaravilha.com.br

Tel.: (11) 4155-1137 (11) 97255-6642 Rua Madagascar, 200 - Recanto Maravilha III - Santana do Parnaíba - SP

Pesqueiro Matsumura

Tradicionalmente a morada dos gigantes

Um dos pesqueiros mais tradicionais do estado e muito famoso pelos grandes peixes, nunca desaponta, é sempre uma grande pescaria quando visitamos este belíssimo local.

Dessa vez vou começar de outra forma, amigo leitor, pensa numa saudade que eu estava desse lugar, o dia que antecede a pescaria no Matsumura é o mais longo do mês, ansiedade pura. Brincadeiras à parte, é sempre um prazer imenso pescar naquele tanque gigante, e a convite dos proprietários,

nossa equipe chegou por volta das 7h para a pescaria. Nesse dia estavam presentes os Staffs Ricardo Yamada (@ricarodyamada2244), Adriano Recco (@recco.pesca) e eu Felipe B. Beranek (@fbb_fishing), e também o Washington, Jean (@amentalfishing), Rafa e os ilustres convidados o casal Kalango, Fiapo (@fiapo.fishing) e Giu (@giuufishing).



O Pesqueiro Matsumura foi inaugurado em abril 1993, pelo casal Lilian e Paulo Matsumura e está localizado na Rua Yoshio Matsumura nº 452, a 18 Km do autódromo de Interlagos, o horário de funcionamento é das 7:00 até às 18:00 horas todos os dias. Possui Tambas de até 46 kg, Pirararas com mais de 25 Kg, Jaús de até 45 kg, grandes Dourados e sem contar que os lagos de tilápia são abastecidos semanalmente.



EBF PESCA
ESPECIALISTA EM ACESSÓRIOS

LANÇAMENTO



LINHA SIGNATURE *DENIS GARBO*

A QUALIDADE E A EXPERIÊNCIA DA **EBF PESCA** SE UNEM À EXIGÊNCIA E AO VASTO CONHECIMENTO NA PESCA ESPORTIVA DO PESCADOR **DENIS GARBO** PARA APRESENTAR AO MUNDO DA PESCA UMA LINHA DE PRODUTOS EXCLUSIVA E INOVADORA





O Pesqueiro conta com amplo estacionamento, restaurante na beira do lago com várias mesas e refeições, salgados, lanches, todo tipo de bebida e até sobremesas, diversos banheiros espalhados pelo local, e enquanto o pescador foga seus troféus a família toda fica bem estabelecida nos grandes quiosques disponíveis e a criançada se diverte nos playgrounds. O pesqueiro ainda conta com sala de TV e serviço de atendimento na beira do lago.



CHURRASCARIA

*Lago
Aclimação*

RUA: PIRES DA MOTA, 525
ESQUINA COM AV ACLIMAÇÃO.

**No Lago Aclimação você
escolhe o seu espeto e
assamos na hora!**



**MELHOR COSTELA E
PICANHA DE SÃO PAULO!**

Venha saborear também a
brasileiríssima Feijoada e um
saboroso Bacalhau à Portuguesa!

Delivery **3208-7455 • 3208-4602** Rua Pires da Mota, 525 - Aclimação

- De 2ª à 6ª temos pratos executivos • www.lacoaclimacao.com.br
- Estacionamento próprio • Aberto diariamente à partir das 11:00hs

Para quem olha do restaurante, Yamada, Recco, Fiapo, Giu e eu ficamos dispostos no lado esquerdo do tanque na parte central, lá no Matsumura não tem muito essa de "melhor lugar do lago", então qualquer lugar te dá a chance de ter uma boa pescaria. Recco e Yamada montaram uma vara cada com o sistema boinha boião alternando entre miçanga e ração furada e logo de cara tiveram algumas boas ações de tambacus. Giu montou a famosa bóia pão com metade de um pão francês, Fiapo meteu um minhoco no torpedinho e eu comecei usando massa de fundo.

Nas montagens de espera, o peixe não bateu cedo, então a Giu partiu para a montagem com boinha boião e ração furadinha. Logo nos primeiros arremessos ela engatou uma bela matrinchã saltadora, e enquanto soltava o peixe a bóia do Fiapo com minhoco sumiu, gerando uma boa briga com um tambacu.

Como na pesca de fundo com massa estava batendo muito peixe menor (cat-fish e patingas), decidi investir na montagem que estava dando resultados, boinha boião com ração furadinha, dica dos mestres Recco e Yamada, e literalmente no primeiro arremesso, eis que fisgo o maior peixe do dia botando a vara Intense da Lumis para beber água, um lindo tambacu que bateu na trave (29,4 kg) e brigou demais, até quebrou o anzol, mas veio para a foto, que peixe lindo!

O sistema utilizado pelo Recco e Yamada têm um grande diferencial que é o tamanho do chicote que varia de 5 a 8 metros, possibilitando assim uma gama de opções, como por exemplo, usar a boinha a 5 centímetros da isca ou a 2 metros, e sempre mantendo a cevadeira distante da isca, potencializando as chances de ação. Claro que nem tudo são rosas, na hora de tirar o peixe dá mais trabalho, mas é pra isso que pescamos, se fosse pra tirar facilmente o peixe não teria graça.



Jean, Rafa e Washington ficaram no outro lago pescando com ultralight e massa e cansaram de pegar peixe, foram diversas ações de várias espécies de peixe como dou-rados, piaus, cacharas, pintados, pincacharas, tambacus, jundiás, tilápias e até traíras, tudo na massa de fundo. Uma produtividade absurda e isso tudo só no período matutino, pois as 13h nos reunimos para o almoço. Várias porções, lanches caprichados e aquelas bebidas geladinhas para dar aquela relaxada não tem preço, e claro, aquele papo de pescador descontraído e sem nenhuma mentira envolvida (hahaha), tudo para se preparar para o período da tarde.





Alba Fishing
Produtos para Pesca e Lazer

**TUDO EM ATÉ
10x SEM JUROS**

**MANUTENÇÃO EM VARAS,
CARRETIHAS E MOLINETES**

**Gaixas e Maletas
Docutte** 

A partir de
R\$ 390,00



**VARA Joker Colorful 8"
Limited Edition**

R\$ 179,90

Bonés Presa Viva

R\$ 59,90



(11) 2606.3362 www.albafishing.com.br / contato.albafishing@gmail.com
 Av. Álvaro Ramos, 1252 - São Paulo - SP (Próximo ao metrô Belém)
 ESTACIONAMENTO PRÓPRIO NA LOJA!

 /lojaalbafishing
  albafishing
 



14h iscas na água e mais ação. Logo de cara a Giu e o Fiapo engataram o primeiro double do dia, Fiapo no minhoco e Giu na ração furadinha, dois belos tambacus. Recco também engatou um belo tambacu na ração, e na sequência Yamada fisga um bitelo, mais um tambacu para conta, esse quase fez o Yamada tomar um banho, mas deu tempo de tirar antes da chuva. Pensa num pé d'água, muita chuva para dar uma refrescada,

mas durou pouco, menos de meia hora e já voltamos para a pescaria.

E já com triple, dessa vez Fiapo, Recco e Yamada comandaram as brigas com os tambacus, e antes que pudessem comemorar, a Giu resolveu entrar na brincadeira e fisgou um peixe também, tive que dar meus pulos, todo mundo com peixe e eu filmando e correndo atrás de passar o passaguá, correria boa, chama!!!



Fiapo e Giu



Ferreirinha



Luciana

Como de praxe, o pescador Matsumura sempre nos dá muita alegria, as vezes a pescaria pode ser difícil, como já virou ditado "o Mura castiga", mas sempre rende boas brigas, nunca saí de lá insatisfeito, por isso sempre dá aquela saudade boa.

Vale destacar também que no final da tarde a Giu fisgou um belo tamba para fechar com chave de ouro, assim como nosso amigo Ferreirinha (pescador da casa) que chamou no braço a panela.



Camisa Ballyhoo
conforto, elegancia e sorte
na sua pescaria.



WWW.BALLYHOO.COM.BR

Fone: 11 4043 1295

Tão boa foi a pescaria que alguns emendaram com a noturna que acontece todo mês lá, organizada pelo Recco. E meus amigos, que noite memorável, muita ação e muito peixe bom, Recco só para começar arranca um belo tamba que beirou os 30kg, assim como a amiga Luciana, que na madrugada também levantou um belo tambacu de mais de 25 kg, troféu. Jean e eu ficamos brincando de UL e foi um peixe atrás do outro, fiz até um double, dois pintados bitelos, sem contar que tive que recarregar a linha do molinete já que tomei uma zerada de linha absurda, muita ação 24 horas por dia no Pesqueiro Matsumura, recomendo.



E assim foi mais uma pescaria top no Pesqueiro Matsumura, agradecemos ao Fernando e a Dona Lillian pela confiança e pelo carinho de sempre, e fica aqui o nosso convite a você pescador, conheça o Matsumura e surpreenda-se. Acesse o QR Code a seguir e assista o vídeo que o Casal Kalango preparou. Muito obrigado pela leitura e até a próxima!!!



SCAN ME



PESQUEIRO MATSUMURA
PESO-PAG

- Tilápia
- Pacu
- Pintado
- Dourado
- Matrinchá
- Traira
- Catfish
- Piau
- Piracanjuba
- Piraputanga
- Tambacú
- Pirarara

SOLTURA DE JAU
bilégo responsável: FABIO MORI



Aberto diariamente das 7:00 às 18:00hs!



Tels. (11) 5974-2225 / 5974-2504

R. Yoshio Matsumura, 452 (a 18km do autódromo de Interlagos)
altura do nº 10.000 da Av. Paulo Guilguer Reimberg

www.matsumura.com.br
E-mail: matsumura@matsumura.com.br

Manejo zootécnico em pesqueiros

Desde meados de 1990, os pesqueiros tornaram-se um grande atrativo para a pesca esportiva perto dos grandes centros urbanos, onde o peixe naturalmente é mais difícil de ser encontrado na natureza.

Apesar desse histórico e do tempo de existência, estes empreendimentos ainda enfrentam, nos dias de hoje, dificuldades relativas ao amparo legal e outras ambientais para se manterem em funcionamento.

Há também, uma grande diferença no fluxo de caixa entre os períodos de frio e calor, onde os proprietários desses empreendimentos devem, na maioria das vezes, ter uma determinada reserva financeira para poderem atravessar com segurança o inverno com baixo faturamento.

Os desafios deste tipo de empreendimento são muitos, e hoje iremos descrever os principais cuidados que um proprietário de pesqueiro deve tomar para ter seu negócio de forma correta do ponto de vista técnico.

O grande foco inicial, logicamente é com a água! A água é o elemento em que os peixes vivem e também onde desempenham suas funções vitais: nela os peixes nadam, se alimentam, respiram, e depositam os seus resíduos metabólicos.

Se as águas estão boas, os peixes estarão ativos, se alimentando corretamente e entrando nas iscas dos pescadores. Mas...se as águas estiverem ruins, os peixes param de comer e podem até morrer conforme o caso.

Desta forma podemos considerar que a “vida” de um pesqueiro está relacionada com a qualidade de suas águas.

Por isso é que os donos de pesqueiros mais eficientes do ponto de vista administrativo procuram manter as águas de seus empreendimentos sempre adequadas às necessidades dos peixes.

O manejo técnico das águas requer análises químicas e biológicas constantes, para que possamos manter o equilíbrio desejado. Monitoramos os parâmetros com frequência programada de acordo com cada elemento que desejamos avaliar.



Modelo de oxímetro – aparelho para medir os teores de oxigenação de um lago.

Os principais parâmetros químicos aferidos são a oxigenação (esta diariamente), o “famoso” pH, a alcalinidade, a dureza, a amônia, o gás carbônico e os teores de fósforo. Algumas vezes analisamos os valores de DBO e DQO vão nos fornecer parâmetros de como está a eutrofização do ambiente.

Reiteramos que a água deve ser mantida numa faixa confortável aos peixes, para que os mesmos possam produzir em forma de saúde. Uma água com resíduos orgânicos passa a ser um habitat atraente para fungos, bactérias e vírus, que certamente contaminam os peixes em alguma fase. Por isso sempre pedimos aos pescadores para utilizarem pouca ceva e somente iscas adequadas nas pescarias.

Os probióticos são utilizados com muita frequência nos pesqueiros, para auxílio na qualidade das águas, desempenhando importantes funções:

- 1- Competem com as algas e inibem o seu aparecimento;
- 2- Reduzem elementos tóxicos como a amônia,
- 3- Conferem maior estabilidade no ecossistema, e auxiliando no ciclo da matéria orgânica que sobra.

A sanidade dos peixes é outro fator de muita importância, e deve ser verificada mensalmente ou a cada soltura de novos peixes, como fazem os pesqueiros mais cautelosos.

Na hora de se receber os peixes, temos que checar se os mesmos estão com o muco adequado, se não há parasitos nas brânquias e nem lesões aparentes, tais como manchas vermelhas ou falta de escamas por exemplo.

PESQUEIRO
TAIPAS DE PEDRAS
SÍTIO ITO
COM VÁRIAS ESPÉCIES DE PEIXES





Rod. Raposo Tavares, km 47 - Taipas de Pedras - São Roque - SP
Tel.: (11) 4714-0549 www.pesqueirotaipasdepedras.com.br

No dia a dia, os peixes podem ser acometidos por ectoparasitas (trazidos pela água ou mesmo por aves tipo os biguás e garças), endoparasitas, fungos, bactérias e também por vermes. Check ups programados da saúde dos peixes previnem que eventuais surtos se espalhem pelo lago, comprometendo assim o ambiente e o pique de pesca, e em alguns casos podendo ocorrer a mortalidade.

O manejo alimentar é de fundamental importância, pois ele definirá a taxa de crescimento dos peixes, e se os mesmos estarão saudáveis e ativos nas pescarias. Deve ser programado conforme a idade dos peixes, e também a cada estação do ano, com suplementos quando necessário.

Controlar as tilapinhas invasoras é outro fator de grande importância para os pesqueiros, pois elas competem por oxigênio e roubam a isca na prática da pesca, o que deixa os pescadores muito desanimados. O controle eficiente se dá através de um manejo integrado de providências, onde a principal delas é a soltura de peixes predadores como os dourados.

Os pesqueiros trabalham com altas densidades de peixes, para manter os altos piques de pesca. Para isso, temos que saber combinar as espécies de peixes, seus respectivos tamanhos, e as quantidades de cada um na população total de um lago.

Este talvez seja o fator mais significativo na eficiência da pesca. Com as densidades de peixes verticalizadas, o manejo de aeração é outro dos fatores importantes a se considerar em um pesqueiro, pois a sua falta pode levar os peixes à morte, e o seu excesso ocasiona altas contas de luz no final do mês. As aferições do nível de oxigênio com o uso de um oxímetro garantem o controle ideal deste importante elemento.



Imagem microscópica do muco de um peixe de pesqueiro, infestado com trichodinas (protozoários), os seres redondos do centro da foto.



Tilapinhas invasoras, o pior pesadelo dos proprietários de pesqueiros.

Depois de anos de uso de um lago de pesca esportiva, existe a necessidade da limpeza e remoção do lodo orgânico que vai se acumulando no fundo dos lagos. O uso dos probióticos já ajuda muito nestes casos. Nos pesqueiros mais verticalizados, a dragagem do leito é uma prática extremamente eficiente para a limpeza dos lagos de pesca, porém exige requisitos ambientais e muito conhecimento na execução.

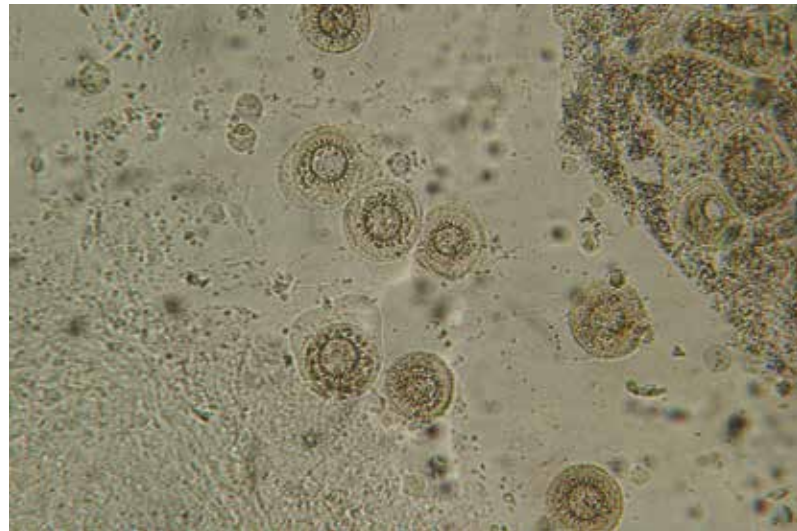
Algumas receitas especiais de manejo que podem variar de local para local, conforme as condições de tamanho e perfil de cada lago e clima, são práticas que fazem o diferencial em pesqueiros, e estão nas cartilhas dos melhores técnicos.

Vale lembrar que nos meses frios, não devemos fazer o manejo de peixes, pois o peixe é um animal pecilotérmico (de sangue frio), que sofre queda de metabolismo nas baixas temperaturas. Transportar peixes ou mesmo mudar de um lago a outro nestas épocas significa risco. A temperatura deve estar acima de 20 graus para o correto manejo.



Modelo de draga muito utilizados nos pesqueiros.

Todo o manejo e as avaliações dos pesqueiros podem parecer muito simples, mas na verdade exigem capacitação. Por isso devem ser elaborados e acompanhados por um técnico do setor.



PESQUEIRO E RESTAURANTE
IRMÃOS HARA

PESCA ESPORTIVA | 4 LAGOS | PEIXES: PIRARARAS, TAMBACÚS, CARPAS, TILÁPIAS E TRAÍRAS

Horário de funcionamento:

Pesqueiro: todos os dias das 07:00 às 18:00 hrs

Restaurante: segunda a quinta das 11:00 às 17:00hrs

Sexta, sábado, domingo e feriados das 11:00 às 18:30h

SIGA-NOS /pesqueiroirmaosharaoficial  

Fone: (11) 4703-5759

Site: www.pesqueiroirmaoshara.com.br

Endereço: Av. Benedito Isaac Pires, 1499 - Cotia/SP

Papo Reto com Pepe Mélega

Iscas com barbela

Iscas com barbelas sempre foram as mais comuns de se usar - aliás esse foi de fato a primeira isca artificial, tipo plug, que surgiu comercialmente no mundo pelas mãos de Lauri Rapala em 1930 segundo histórias.

Não presume que conhece tudo sobre elas, há muita coisa que é necessário compreender para tirar muito proveito desse tipo de iscas e isso é (e será) assunto de três publicações nessa coluna.

Primeiro vamos abordar siglas que definem em grande parte características de iscas. O primeiro é entender que as iscas de barbelas podem ser jerk, shad ou crank em relação ao desenho de seus corpos.

Esses desenhos (shaps) estão relacionados ao tipo de forrageiro (comida) existente nas determinadas épocas do ano em que pescamos - eles podem variar de tamanho mas no geral modelos jerk são de 7 a 21 cm de comprimento de corpo, o shad de 5 a 12 cm e os crank de 3,5 a 9 cm de corpo - ou seja se somar a barbela podem ultrapassar fácil esse tamanho e o exemplo comum são os crank (s) que podem possuir barbelas maiores que o corpo.

Eles também possuem variações de flutuabilidade representada pelas letras F de floating - que flutuam junto a superfície e retornam a ela após trabalhadas, SP de suspending que mantém a posição quando trabalhadas - ou seja ao afundar ele tem uma tendência de flutuar no local de parada do trabalho, mas há variações atualmente que mesmo sem ser trabalhadas afundam de forma muito lenta, e as S de sinking que afundam logo após ser arremessadas com variações de velocidade também - No caso de crank é muito difícil de encontrar sem ser F - a característica de trabalho desse shap é de voltar a superfície, já no caso de jerk e shad encontramos todas as opções mencionadas.



Barbelas são o que fazem as iscas afundarem quando recolhidas caso elas sejam F ou SP, é a força de tração que essa causa que as fazem afundar mais ou menos - isso é em decorrência do tamanho das barbelas e de seu ângulo. No caso da S ela afunda sem recolher a barbela ajuda a ganhar mais profundidade em alguns casos. Porém as barbelas contribuem em muito para o tipo de trabalho da isca. Explico - elas influenciam na vibração, oscilação e até na forma de parada que a isca faz, sim elas tem mais essa função além de levar a profundidades desejadas. Mas vamos abordar isso quando o assunto for trabalho que essas iscas permitem.

A quantidade de garatêias e ou anzóis (afinal há situações que os usamos) normalmente é de duas, corpos mais longo usam três e é importante entender um pouco mais sobre isso. Quando usam dois em corpos que pode chegar a 15 cm os anzóis são grandes e se adaptam muito bem aos peixes de boca grande como alguns que temos em nossas águas - ex: Dourados, Tucunaré, Robalos, etc. Mas nas iscas com três garatêias de 12 a 15 cm o comum é usar garatêias menores (#6 #4) que já não se adaptam



bem as espécies que encontramos em nossas águas. E bastante normal comprar iscas com três e alterar para garatêias maiores (e as mais reforçadas), quando me refiro a tamanho maior é literalmente maior com abertura de gap maior (vide a ilustração para compreender) pois é essa abertura que faz a diferença de fisgar ou não em peixe de boca grande.

Importante é prestar atenção no peso das garatêias para manter o trabalho original da iscas como essa foi projetada. Pese as três iscas com as argolas (split ring) e proceda a substituição com dois maiores (podendo ser mais reforçadas) que tenham peso semelhante ou muito próximo das retiradas.

A tralha adequada pode ser carretilha e ou molinete - prefiro usar carretilha pelo trabalho intenso que se faz de ponta de vara no recolhimento. Varas deve ser compatível ao peso e tamanho da isca que será usada, segue uma referência: iscas de 3 a 5 cm com até 5 g uso vara com indicação de até 12 lb, acima de 5 até 10 cm com até 14g com indicação de 14 lb, acima de 10 até 15 cm e até 21 g com indicação de 17 ou 20 lb e acima de 15 até 21 com 30 ou 40 g a tendência é usar indicação 25 ou 30 lb. Dou preferência a caniços longos acima de 6'3" podendo chegar até 7' - no caso das varas 25 e ou 30 lb o comprimento pode tirar um pouco de conforto pelo peso do conjunto nesses casos tenho usado 6'2" ou 6'3". Minha preferência de ação é para varas médias/rápidas. O tamanho maior facilita muito o trabalho com o peixe fisgado e permite arremessos mais longos - há que se adaptar em relação ao trabalho da isca - mesmo não encontrando conforto no trabalho procure se acostumar aos caniços mais longos pois as vantagens são boas.

Na próxima continuação vamos abordar as formas mais tradicionais de trabalhos dessas iscas. Boas pescarias!

Pesqueiro do Claudinho em Presidente Prudente

Fala Pescadores de Presidente Prudente e região, nesse final de semana eu (@marciofish01) e meu parceiro @matheushenriquefish visitamos o Pesqueiro do Claudinho, localizado em Regente Feijó, onde aconteceu a reinauguração do tanque maior após um período de reestruturação, e tivemos várias ações de tambas e pirararas.



Foi uma manhã bem movimentada, com muitas ações na superfície principalmente nas anteninhas, as cores marrom, branca, vermelha e verde renderam algumas capturas bem legais. Na parte da tarde usei diretinho com anzol chinu 6 com miçangas e ração furadinha, minha montagem favorita para os tambas. Também utilizei o famoso palminho com chicote de 2 metros com boia guia e anzol chinu 6 e miçangas e foi show, pescaria bem produtiva.

Meu parceiro usou a massa que é comercializada no pesqueiro e pegou uma pirarara atrás da outra. Perto das 16:30 tivemos bastante ação dos tambas pois começaram a subir na ceva com mais voracidade, então voltamos com as anteninhas, e aí as explosões foram espetaculares, a variedade de peixes estava bem legal com tambas, pacus, patingas e outros peixes subindo junto. Quero parabenizar o Pesqueiro do Claudinho pelo atendimento e recepção e aos meninos que ficam no tanque ajudando.

Equipamento utilizado: Carretilhas perfil baixo, varas Lumis Intense 9 pés (2,70 m), linha para chicote 0,55 mm, linha na carretilha 0,37 mm, anzol chinu 6, boia cevadeira, suportes para varas da DB suportes.



Spedo pesca

**FABRICANDO OS MELHORES
PRODUTOS PARA SUA PESCARIA**

Tel.: 11 4549-4445 / 11 98563-2205

E-mail: spedopesca@gmail.com



MASSAS, RAÇÃO NA PINGA, FURADINHAS, ATRATIVOS E ACESSÓRIOS.



Driblando as Bocudas

Quando o excesso de população de uma espécie em um tanque pode atrapalhar ou até mesmo impedir a produtividade da pescaria. Qual pescador que se preze não gosta de uma boa pescaria de tilápias?

Assim como toda regra tem sua exceção, alguns podem até discordar mas com certeza a grande maioria aprecia muito e se dedica a pescaria dessa espécie que além de bastante técnica é também muito esportiva e convenhamos, gastronomicamente falando proporciona pratos incríveis e muito exóticos.

No início, quando os pescadores começaram a surgir, a tilápia era sim o foco principal da maioria dos frequentadores que além de terem aquele momento de descanso e lazer, ainda podiam levar para casa aquele peixe fresco para ser saboreado com a família. Os chamados "Pesque-pague" foram durante muitos anos a atração principal quando se falava em pescaria principalmente perto dos grandes centros onde não era possível se pescar na natureza e a tilápia sua estrela maior.

Surge a Pesca Esportiva

Com o surgimento da pesca esportiva, ou seja, do pesque e solte, a corrida por novidades que atrairiam o público começou e novas espécies começaram a ser introduzidas nos lagos desses empreendimentos que agora passariam a ser chamados popularmente de "Pesqueiros".

Hoje em dia o foco da grande maioria dos adeptos da pesca esportiva passou a ser a pescaria de superfície visando a captura dos grandes redondos. Daí você pode perguntar... Mas o que as tilápias tem a ver com isso? E a resposta é bem simples... Como são muito rápidas, assim que a ceva cai na água chegam primeiro que os gigantes redondos e já começam a comer a ração antes deles.



Até as pequenas atacam na ceva



Chicotes de aprox. 1 a 2 metros podem ser a solução



E o que já é ruim pode ficar pior se a quantidade de tilápias existente no tanque se tornar excessiva, ocasionando a baixa produtividade na captura dos redondos e diminuindo drasticamente o nível de oxigênio da água que pode ser prejudicial ou até mesmo fatal para muitas espécies.

Com relação ao controle por parte dos proprietários algumas medidas podem ser tomadas para a diminuição populacional das tilápias, mas já de início sabemos que não é tão simples de ser resolvido. Uma delas seria retirar com o uso de redes fazendo aquele trabalho de formiguinha e criar um tanque para pesque-pague ou coisa do tipo. Caso o lago seja muito grande ou não tenha espaço abrir outro lago a opção pode ser liberar a pesca gratuita dos menores exemplares e inserir predadores naturais como dourados, trairas e peixes de couro que se alimentam dessa espécie fazendo um controle natural.

Dicas para driblar as tilápias

Como sempre digo... O grande diferencial da pescaria é o desafio, então caso esse controle ainda não estiver completo devemos desistir de pescar nesses locais?

Claro que Não !!! Com alguns improvisos na técnica podemos driblar as bocudas e ainda obter alguns bons resultados no final. Mesmo que as tilápias cheguem mais rapidamente na ceva os tambacus também vem procurar seu alimento então podemos trocar as antenas de EVA pela técnica do palminho (20 à 30 cm) ou até mesmo descer ainda mais, tipo um metro abaixo da sinalizadora. Podemos também trocar a isca, ou seja, ao invés de colocar a ração flutuante que atua na superfície usamos aquela que afunda (furadinha) ou as miçangas de cores variadas.

Outra boa opção é mudar o tipo de pescaria de superfície para meia água ou até mesmo no fundo. O peixe está no lago e precisa comer, então se não conseguir se alimentar na superfície vai procurar o alimento em outra zona de altura. Uma montagem usando boia de arremesso e chicote de aproximadamente 1 a 2 metros ou até mais longo pode ser a receita do sucesso. Saber a profundidade do lago também é um grande diferencial e vai dar ao pescador uma melhor referência na hora de confeccionar o tamanho do chicote.

Isclas que selecionam

As isclas que vamos utilizar também devem ser escolhidas para facilitar esse trabalho. Um exemplo disso é que se colocarmos uma bolinha de mas-

sa no chicote mesmo abaixando a altura de ação, as tilápias vão atacar e certamente não vai durar nem um minuto ou na melhor das hipóteses vamos fisgar uma delas. Em contrapartida podemos fazer uso de algumas isclas que elas não apreciam ou acabam não investindo por conta do tamanho ou do cheiro, tais como: pedaços ou filezinho de lambari ou das próprias tilápias, fígado de frango ou de boi, miçangas coloridas, pele de frango (pergunte primeiro se é permitido seu uso) e beijinho e salsicha. Essas últimas ainda podem ser atacadas mesmo assim mas devem ser consideradas como boas opções. Pedaços de pão em chicotes mais longos (2 a 4 metros) também podem ser utilizados adaptando um pequeno chumbo que fará com que afunde mais rápido.



Detalhe da Tilápia com a antena na boca



Isclas de superfície podem não dar bons resultados



Soltura de dourados para controle das tilápias



Proprietários investem na soltura de predadores



A observação é quase sempre a solução para quaisquer tipo de obstáculo que venha a acontecer no decorrer de um dia de pesca. Claro que nem sempre podemos reverter algum problema, porém com calma e paciência os resultados positivos acabam aparecendo.

Fica então para você amigo leitor aquele dito popular: "Quanto maior é o desafio, maior deve ser a sua motivação e quando conseguimos vencê-lo mais gratificante será a nossa conquista.

Boas pescarias e até a próxima !!!

DEDÊ Big Fish

ARTIGOS PARA PRAIA E PESCA (13) 3493-6979

Parcelamos em até 3x sem juros!

www.dedebigfish.com.br

dedebigfish@hotmail.com

f Dedebigfish

(11) 99758 4106

Av. Presidente Kennedy, 19188 - Balneario Flórida - Praia Grande - SP

Pesca Trade Show 2022

Desde que foi inaugurada em 2007, a “Pesca Trade Show” é realizada anualmente. Porém com o início do período de Pandemia do Coronavírus em 2020, teve que ser cancelada e ficou em stand by até que pudesse ser realizada com toda segurança para os envolvidos, tanto convidados quanto lojistas e expositores.

Após uma longa espera a 14ª edição aconteceu nos dias 17 à 20 de março no Pro Magno Centro de Eventos localizado na Zona Norte de São Paulo, e mais uma vez foi um grande sucesso. O evento tão aguardado contou com a presença de grandes marcas como EBF lançando a linha Signature by Denis Garbo, MORO DECONTO, SEA FISHING, ISCAS YARA, MASSA DA BOA, GRUPO JOGÁ, ALBATROZ FISHING entre outras.



Clóvis (Spedo Pesca), Jairo Naca e Alexandre Olo



Alexandre Olo e Luciano (Jogá)



Klaus (Massa da Boa)

Stands repaginados e modernizados com grandes telões de alta definição, exibindo vídeos de seus Staffs ou cenas de pescarias, se tornaram um grande diferencial da feira e além das novidades do mercado da pesca, trouxeram para o público em geral e lojistas uma oportunidade de conhecer e analisar em primeira mão, produtos que estarão à disposição muito em breve nas lojas.

O universo das iscas artificiais estava muito bem representado e com muitas novidades dentre elas: Pokémon fishing (Sea Fishing), e as consagradas iscas que dispensam comentários da Moro Deconto.



A maior variedade de
**CAIXAS TÉRMICAS
COLEMAN**
LANÇAMENTO!
CAIXA TÉRMICA 150LTS
5 DIAS COM GELO
Para todas as ocasiões e o
melhor preço do mercado!

www.sportcenterlopes.com.br



TUDO EM ATÉ 12x SEM JUROS NO SITE!
E VÁRIAS VARAS COM PROMOÇÕES IMBATÍVEIS!

3689-5500

Av. dos Autonomistas, 3282 - Osasco - SP

No que diz respeito à iscas direcionadas principalmente para pesca em pesqueiros a Massa da Boa que além de ter um gentleman à frente da marca, o simpático Klaus, se destacou trazendo uma linha

completa que vai de essências, massas para todas as espécies e as famosas Bolinhas da Boa, com destaque para novidade da família, a P 40 Black (Pacu e Tilápias) que com certeza vai ser mais um sucesso.



Signature by Denis Garbo - Lançamento EBF



Pokémon Fishing (Duo)



Lima, Sílvio e Denis Garbo

O Grupo Jogá, sempre presente na Trade desde o início, além de trazer ao público uma infinidade de lançamentos para pesca, náutica e camping, saiu na frente mais uma vez, inovando com direito a catálogo digital e display giratório e flutuante (magnético) para carretilhas que deixava os visitantes muito curiosos. Para quem é adepto da pesca com carretilha o destaque ficou para a nova versão da carretilha Twister. A nova Twister Heavy Duty chega com maior capacidade de linha (120m/0.37mm) e um drag de 7Kg.

O setor de turismo também estava presente representado por grandes pousadas e agências de turismo que ofereceram pacotes promocionais e sorteios para chamar a atenção dos convidados presentes no evento.

E mais uma vez, a Pesca Trade Show foi um grande sucesso, tanto para lojistas que tiveram oportunidade de fechar excelentes negócios, quanto para o público em geral que gosta de estar antenado com as novidades do mundo da pesca.

Alexandre Olo
Instagram: @alexandreolo

GALERIA *de fotos*

Envie a foto da sua pescaria!
Acesse nosso portal www.fishingnews.com.br



▶▶ Wellington Airtton
Isca: Ração furada
Peixe: Tambacú
Pesq. Taipas de Pedras

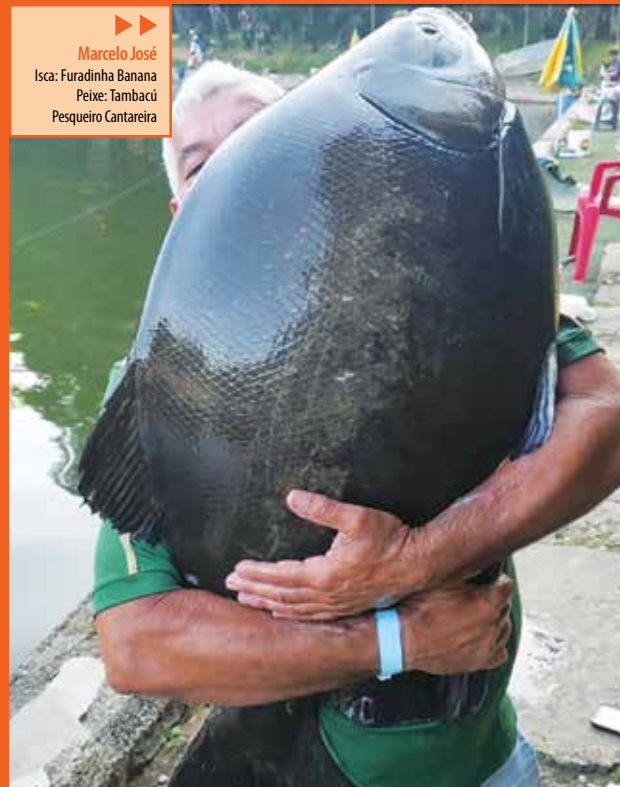

▶▶ Marcelo José
Isca: Furadinho Banana
Peixe: Tambacú
Pesqueiro Cantareira



▶▶ Antonio Piologo
Isca: Filé de sardinha
Peixe: Dourado
Parcel dos Reis (Itanhaém)



▶▶ Deisiane Vitória
Isca: Salsicha
Peixe: Pintado Real
Pesqueiro Kobayashi



◀◀ Victor
Isca: Pão Boiado
Peixe: Tambatinga
Pesqueiro Irmãos Hara



◀◀ Levy Martins
Isca: Ração Furada
Peixe: Tambacú
Sol Pescarias



◀◀ Alysson Estaxaco
Isca: Tambatinga
Peixe: Pulmão de Porco
Pesqueiro Vale do Sol



◀◀ Guilherme Tomaz
Isca: Ração na pinga
Peixe: Pacu
Recanto dos Dourados



◀◀ Renato
Isca: Minhocoçu
Peixe: Tambacú
Pesqueiro Arujá



▶▶ Lukas Marques
Isca: Mafish côco
Peixe: Tambacú
Recanto das Lagoas

Envie a foto de sua pescaria informando a isca utilizada, a espécie do peixe, onde e quem o fisgou.

Não vale foto de peixe morto ou erguido pelas guelras.

**Acesse nosso portal www.fishingnews.com.br
e inclua a foto do seu troféu!**

Sua equipe merece o melhor uniforme!

Camisas esportivas alto padrão
Tecido UV50+ antibactéria
EasyCare secagem rápida
Ilustrações exclusivas
Projeto 100% personalizado
Mais de 300 clientes satisfeitos



11 99314-2509
bodysports.com.br



VISTO PARA SANSEI COM ELEGIBILIDADE ESTÁ LIBERADO

EMPREGOS NO **JAPÃO**



(11) 94966-0031

(11) 2385-2615

¥ 1400/hora

WWW.NAGANOTOUR.COM.BR



Pesqueiro **TAKAMORI'S**

Pesca esportiva e Lago exclusivo de trairas!



Lanchonete com porções e refeições deliciosas!

Fone: (11) 94374-6465

Instagram: @pesqueirotakamorisoficial

www.pesqueirotakamoris.com

Fechado às terças-feiras exceto feriados!

Estrada Velha p/ Ribeirão Pires
Rodovia Indio Tibiriçá, Km 35,5 - São Bernardo do Campo - SP

Hotel **DUAS MARIAS**



www.hotel2marias.com.br

Hotel para pescar e a família aproveitar toda estrutura de piscinas, salão de jogos, sauna, monitores de recreação, futebol, volei, tênis e uma vasta área verde a apenas 130 km de São Paulo.



(19) 3802.1611

www.hotel2marias.com.br
reservas@hotel2marias.com.br

Rod. Ademar de Barros SP 340
(Campinas Mogi - Mirim)
Saída Km 133,5
(sentido capital) Jaguariúna SP



EMG PESCA

ESPECIAL PARA MOTORES ELÉTRICOS



BATERIA DE CICLO PROFUNDO de BAIXA MANUTENÇÃO
Bateria Pesca 125Ah da Marca EMG
Dimensões: Alt.: 24 | Larg.: 16,5 | Comp.: 35 cm
CCA da bateria: 910

EMG COMÉRCIO DE BATERIAS LTDA.
Rua das Ameixeiras, 832 - Jd. Santa Rita
CEP 09940-400 Diadema - SP
e-mail: emg@emgbaterias.com.br

Edson ou Manoel
Tel. 11 4071-9480
11 4076-3434
www.emgbaterias.com.br



O PARAÍSO DAS BOCUDAS!

- ✓ As maiores tilápias é só aqui!
- ✓ 3 Lagos
- ✓ Pacús, Patingas, Tambacús, Pintados, Piaus, Dourados, Trairas e Carpas

Aberto diariamente das **7:00 às 18:00hs**
Lanchonete com lanches e porções



Fone: (11) 2204-7754

Rua Luís Carlos Gentile de Laert, 2500
Vila Rosa - São Paulo - SP
(Próx. Horto Florestal - Dentro do Clube de campo da Sabesp)



Aúnika
Site - Loja Virtual - Marketing online

Criação de Sites

REGISTRO
• WWW.SUAEMPRESA.COM.BR

HOSPEDAGEM
• E-MAILS E ESPAÇOS ILIMITADOS

MARKETING
• GOOGLE - FACEBOOK - INSTAGRAM

- ☑ Layout personalizado
- ☑ Versão para celulares e tablets
- ☑ Pronto para aparecer no Google
- ☑ Você mesmo atualiza o conteúdo

SÃO 8 ANOS CRIANDO IDEIAS E SOLUÇÕES - FALE CONOSCO 11 98300-4062



Pesca Esportiva no Amazonas

Bem-Vindo a Pousada Mamori

TEMPORADA 2022 **PROMOÇÃO**



Pacote de Pesca - 6 dias e 5 noites com 4 dias inteiros de pesca, com tudo incluso,
Valor R\$ 4.400,00 em até 10 X de R\$ 440,00 (1+9)
Ligue já!

A Pousada é especializada na Pescaria Esportiva de Tucunaré e no Turismo Ecológico na Amazônia e está localizada no coração do Lago do Mamori

✉ felipebb@fishingnews.com.br **+55 (11) 96445 5776**
 ✉ contato@pousadamamori.com **+55 (92) 99981 2245**
www.pousadamamori.com

📷 pousadamamori 📺 pousadamamori





PESQUEIRO E POUSADA GIRASSOL
 O melhor e mais antigo pesqueiro da região!

- * Ampla área gramada e muito verde
- * Muito peixe: Pirararas, Pincacharas, Pacu, Matrinchá, Tambacu, Tilápia, Traira, Carpa, Piau, etc.
- * Tilápias em tanques separados
- * Lago de 20.000m² para seu deleite
- * Restaurante / Estacionamento

Horário de funcionamento:
 Aberto diariamente das 7:00 às 18:00hs



Agora temos hospedagem em confortáveis suítes!
PREÇOS PROMOCIONAIS!

Tel.: (13)3456-1317
 Estrada Armando Cunha - km 5,8 - Peruibe - SP
 À 500 mts do fim do Asfalto





Vara CICHLAS

5 curiosidades sobre mim



- ✓ Sou feita de Carbono IM12
- ✓ Meu blank é japonês
- ✓ Sou uma das varas mais leves e resistentes do Mercado
- ✓ Toda vez que chego esgoto em pouco meses!
- ✓ Disponível nas melhores lojas do Brasil

(11)99832-8246 | @strikersportfishing | www.strikerfishing.com.br



CANECAS CERÂMICAS OU EM PLÁSTICO (EXCELENTE PARA USO NAS PESCARIAS!)



QUE TAL UMA CANECA PERSONALIZADA COM AQUELE PEIXE QUE VOCÊ GOSTA OU COM O LOGOTIPO DA SUA EMPRESA?

OU COM AS DUAS COISAS JUNTAS?

SOLICITE UM ORÇAMENTO:

📞 (12) 49684-1973



Torneio de Robalos 2022

Edição Jd. Casqueiro by Jairo Naca

No dia 31 de março aconteceu o lançamento do Torneio de Robalos edição Casqueiro na loja Sugoi Big Fish unidade Jabaquara, estavam presentes amigos, apoiadores e patrocinadores em um coquetel oferecido pela loja com churrasco e bebidas para todos, também sorteamos uma vara Carbonick da Fleming entre os presentes. O lançamento foi um grande encontro que há muito tempo não acontecia, devido à pandemia recheado de risadas bate papo e muita experiência trocada. As inscrições foram abertas.

O esse evento tradicional acontecerá no dia 25 de junho com uma mudança drástica, atendendo a inúmeros pedidos o torneio, que antes era sediado no canal de Bertioga, agora acontecerá na região do Jardim Casqueiro, mais precisamente na Marina Náutica da Ilha, ampliando a área de pesca, diversificando os pontos e atraindo mais pescadores, tornando o evento mais competitivo e a festa maior ainda.

Este ano serão oferecidas três modalidades, iscas artificiais, iscas naturais e caiaques, com destaque para a nova regra na modalidade caiaques que limita a pesca para apenas iscas artificiais, tornando a categoria mais esportiva e competitiva do que nunca.

Venha fazer parte desse evento grandioso, após um ano de pausa devido a pandemia, agora o Torneio de Robalos by Jairo Naca volta com força total, são diversos patrocinadores que vão oferecer grandes prêmios a todos participantes, e no final do dia uma linda festa de encerramento e premiação, além dos vários sorteios entre todos os competidores, inclusive sorteios de caiaques. Mais informações e inscrições no número (11) 991299375.

Torneio de Pesca DE ROBALOS
LITORAL PAULISTA 2022

Dia 25/06/22

LOCAL: MARINA NÁUTICA DA ILHA
COQUETEL DE LANÇAMENTO
DIA 31/03/2022 NA LOJA SUGOI JABAQUARA

≡ MODALIDADES ≡

- ▶ BARCO COM ISCAS NATURAIS ◀
- ▶ BARCO COM ISCAS ARTIFICIAIS ◀
- ▶ CAIAQUE ◀

Troféu para os Campeões, Camiseta do evento, Festa de encerramento Sorteio de caiaques e equipamentos de pesca, e muito mais!!!

Inscrições 1199129-9375

Após:

FLUTUAR
BÓIAS PARA PESCA

PIONEIRO NA FABRICAÇÃO DE BÓIAS NO BRASIL HÁ 30 ANOS!

A FLUTUAR POSSUI UMA GRANDE VARIEDADE DE BÓIAS PARA A SUA PESCARIA!

Bóia Cevadeira Bóia Torpedo Bóia Torpedo Chuveirinho Bóia Lambari

ALÉM DAS BÓIAS, A FLUTUAR POSSUI DIVERSOS PRODUTOS PARA PESCA, COM A MELHOR QUALIDADE E PREÇO DO MERCADO! HASTES EM ALUMÍNIO E FIBRA!

Terere Amarelo 10 UNIDADES
Jabulani Branca 10 UNIDADES
Jabulani Verde 10 UNIDADES

Site: www.boiasflutuar.com.br / E-mail: contato@boiasflutuar.com.br
Fones: (11) 4357-1753 / (11) 97230-6180
Rua Tavares, 02 Jardim Represa - São Bernardo do Campo - SP

FISHING news



Pesqueiro

Matsumura

Tradicionalmente a morada dos gigantes

Emais!

- Recanto Maravilha: lugar de gente feliz
- Manejo zootécnico em pesqueiros
- Papo Reto com Pepe Mélega : Iscas com barbela
- Pesqueiro do Claudinho em Presidente Prudente
- Dica: Driblando as Bocudas

DICA DE PESCA:
DRIBLANDO
AS BOCUDAS