

FISHING news

Os "Trairosauros" da Serra do Cachimbo



Emais!

- **Pesqueiro Kobayashi**
- **Nazaré Paulista**
- **Pesqueiro Taipas de Pedras**

**AVENTURA:
DESBRAVANDO LAGOS
DE REGISTRO - SP**

SUMÁRIO

nesta edição...

08 *Tábua das Marés*

26 *Nazaré Paulista*

10 *Os "Trairosauros" da Serra do Cachimbo*

32 *Pesqueiro Taipas de Pedras*

18 *Pesqueiro Kobayashi*

38 *Desbravando Lagos de Registro - SP*

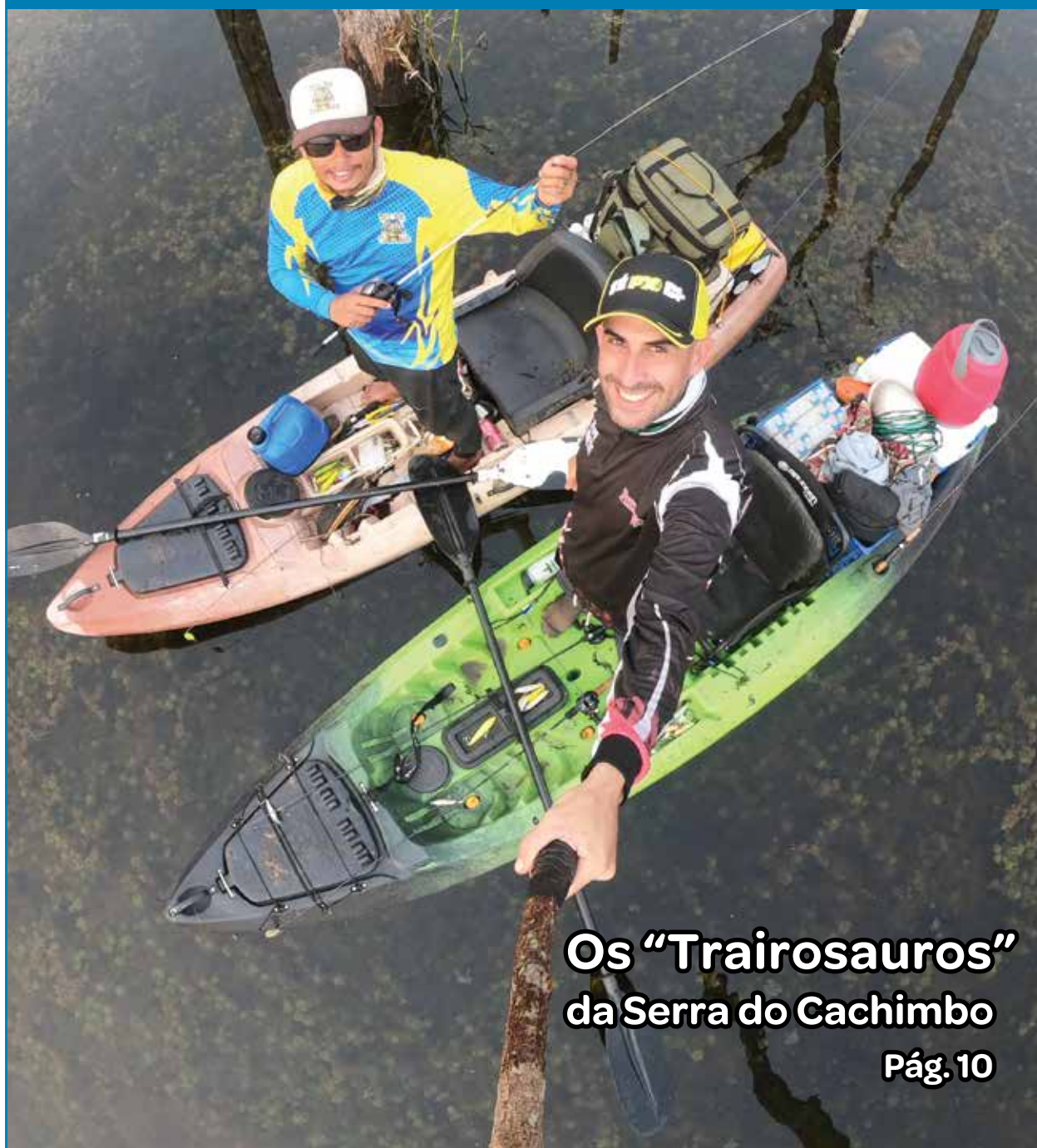

**Os "Trairosauros"
da Serra do Cachimbo**

Pág. 10



Fábrica de Emoções.

Muitos Peixes com Tamanho Diferenciado.

Lagos com muitos peixes, grandes exemplares e variedades. Lugar muito bonito com água das nascentes límpidas da serra. Lanchonete e restaurante, ambiente familiar com serviço na beira do lago. Fácil acesso pela Rod. dos Imigrantes e a calorosa recepção do Alexandre e Sr. Viola. Venha pescar conosco.

**Durante o período da pandemia, funcionaremos somente com agendamento.
Maiores informações falar com Thiago (11) 96738-9619**



- Lago 1: Tambacu, Pacu, Piraputanga e Tilápias.
- Lago 2: Pacu, Tambacu, Pintados, Tilápias, Carpas e Piaçus.
- Lago 3: Pacu, Tambacu, Tambaqui, Patinga, Pintado, Traíra e Trairões, Dourado, Piraputanga, Catfish, Matrixã, Piau, Grandes Tilápias, Corimbas, Carpas Húngaras, Capim, Espelho, Grandes Cabeçudas e Piaçus.

Estrada (Velha) do Capivari, 7666 - Acesso km 37 da Rod. dos Imigrantes, (pista Santos/ São Paulo) São Bernardo do Campo - SP
www.solpescarias.com.br
E-mail: solpescarias@gmail.com

Aberto todos os dias das 7:00 às 18:00 hs (11) 4342-7885 / (11) 9 9541-7209

TRAIÇÕES DA SERRA DO CACHIMBO!

Caros leitores, vocês já pensaram em pescar Trairão? Já pesquisaram algum local e não decidiram? Leiam toda a matéria e depois decidam se esse paraíso não é um ótimo lugar! Nossa expedição foi definida em alguns dias, pois só tínhamos em mente que iríamos pescar e acampar por 1 semana. E foi algo inexplicável talvez nem tenha conseguido descrever tudo por aqui os momentos de adrenalina que passamos!!!

Retomando nossas reportagens em pesqueiros, com início da primavera e pré temporada apresentamos o conhecido e tradicional na cidade de Mogi das Cruzes, Pesqueiro Kobayashi, um paraíso para quem está à procura de um pesqueiro perto da capital e está atrás das grandes "panelas".

O pesqueiro possui três lagos com uma variedade de peixes para agradar todo tipo de pescador, o lago principal é onde estão as "panelas" e concentra a maior parte dos pescadores que frequentam o local, e outros dois lagos menores com peixes variados porém menores, que não deixam de divertir o pescador que frequentam esses lagos.

Nazaré Paulista um ótimo local para o ecoturismo e para pesca esportiva.

O estado de São Paulo possui diversos destinos para você curtir as férias. Seja lindas praias; seja cidades de clima ameno; ou seja lugares para descansar com a família e estar mais em contato com a natureza, como Nazaré Paulista.

Atualmente na Represa de Nazaré Paulista/Rio Atibainha podemos encontrar várias espécies de peixes como: o tucunaré, tilapia, traíra, lambari, acará/cará, jacundá entre outros.

E com isso vou apresentar para vocês o guia de pesca Junior Freitas, ele opera a cerca de 2 anos e meio na represa e já trabalhou por 3 anos em Igaratá. Conhecimento e experiência do local ele tem de sobra.

A nossa segunda reportagem de pesqueiro, retornamos num grande parceiro de longa data, o conceituado Taipas de Pedra de São Roque!

E para quem gosta de uma pescaria, e um local com ótima infraestrutura e segurança para passar um fim de semana tranquilo e uma comida muito boa, é o local perfeito para você passar o dia com a família ou com os amigos, seja pescando ou passando apenas para almoçar.

E ainda...Felipe Beranek explorando os Lagos da cidade de Registro...Vitrine da Pesca...Coluna do Beto e Barú e muito mais...

Boa leitura e boas fisgadas!
Equipe Fishingnews



Siga nosso Instagram!
@revistafishingnews



Curtam a página da
REVISTA FISHINGNEWS

ESPAÇO DO LEITOR

FOTOS DO LEITOR:

Envie fotos da sua pescaria, com o nome do pescador; isca utilizada; nome do peixe e local da pescaria.

site

Acesso nosso portal www.fishingnews.com.br

RELATE SUA PESCA:

Relate sua pesca e envie fotos dos peixes que nós publicaremos na seção "Pescaria do Leitor".

e-mail

relatodoleitor@fishingnews.com.br

EXPEDIENTE

FISHING news

Fishing news • Ano 11
Edição 121

DIRETOR EXECUTIVO

Yasminn Emi Takahashi
yasminn@fishingnews.com.br

DIRETOR COMERCIAL

Washington Takahashi
washington@fishingnews.com.br

EDITOR

Raoni Rossi

ASSISTENTE DE ARTE

Celi Lumi Kimura
celilumi@fishingnews.com.br

PUBLICIDADE

Gilberto Rebane

REVISÃO DE TEXTO

Octávio Takahashi

WEB DESIGNER

Fabio Strabelli

COLABORARAM NESTA EDIÇÃO

Felipe Beranek
Leandro Noritomi
Octávio Takahashi
Pépe Cadete
Riberto Garcia

FOTO DA CAPA

Pépe Cadete com trairão pescado na Serra do Cachimbo.

PARA ANUNCIAR:

Washington Takahashi
TELS: (11) 97290-9838
E-MAIL: anuncie@fishingnews.com.br
SITE: www.fishingnews.com.br

Fishing News é uma publicação mensal e gratuita da Editora Fishing News. Artigos assinados não representam necessariamente a opinião da revista. Todos os direitos reservados. Fishing News é distribuída com exclusividade no estado de São Paulo. Nenhuma pessoa está autorizada a negociar acordos de permuta com lojas, hotéis, marinas e similares em nome da Revista Fishing News a pretexto de produzir matérias ou conteúdo para a mesma.

Avenida Lins de Vasconcelos, 1961
Vila Mariana/SP • CEP 01537-001
Tels: (11) 97290-9838

DUAS NOVAS ESPÉCIES DE PEIXES SÃO DESCOBERTAS NO RIO MADEIRA

Descrições foram publicadas na revista científica *Journal of Fish Biology*. Ambos medem cerca de 10 centímetros.

Dois novas espécies de peixes foram descobertas no Rio Madeira: a *Odontostilbe pacaasnovos*, em Rondônia, e a *Characidium nambiquara*, em Mato Grosso. As descrições foram publicadas na revista científica *Journal of Fish Biology*.

Os nomes escolhidos fazem referência ao Parque Nacional Pacaás Novos, lar de *Odontostilbe*, e o outro homenageia o povo indígena Nambiquara, que habita na área onde o *Characidium* foi encontrado. Ambos medem cerca de 10 centímetros.

As justificativas para o reconhecimento são as diferenças morfológicas e moleculares diferentes das espécies já descritas na literatura amazônica, principalmente as cores, tamanho e número de escamas.

A pesquisa em Mato Grosso demorou nove anos para ser finalizada e foi feita pelo biólogo e professor da Universidade Federal de Rondônia (Unir) Willian Ohara e a pesquisadora Ângela Zanata, da Universidade Federal da Bahia (UFBA).

Os professores explicam no artigo que o nambiquara é diferente dos outros peixes da espécie, principalmente porque tem um padrão de cores "manchadas" e traços pretos, além de uma área entre as nadadeiras do peitoral completamente nua, sem escamas.

"Essa espécie vive em corredeiras na região de Comodoro (MT) e é extremamente difícil de encontrar porque os riachos têm muitas pedras. Desde quando descobri, tivemos que fazer cinco expedições para capturar exemplares. Para descrever uma espécie é preciso de mais de 10 exemplares e a cada expedição a gente pegava dois", explica o professor Willian Ohara.

Já a espécie rondoniense foi catalogada em dois anos por Willian, Junior Chuctaya e Luiz Malabarba. Ela se diferencia das demais pela quantidade de escamas e coloração. Tem barriga prateada e o resto do corpo amarelado, quase dourado, com tons em laranja nas nadadeiras.

"Esse já tive a felicidade de demorar menos. Foram apenas dois anos. O ICMBio emprestou quatro brigadistas, que junto comigo e outros dois pesquisadores entramos por dentro do parque através de trilha. A expedição durou sete dias, nós percorremos mais de 70 quilômetros a pé,

no final de 2018", lembra Willian.

Por estar dentro do Parque, o *Odontostilbe pacaasnovos* está protegido, segundo os pesquisadores. Entretanto, o *Characidium nambiquara* pode ser considerado como uma categoria em possível situação de ameaça por causa da pecuária e agricultura na região de Comodoro que, em alguns casos, provoca erosão do solo, gerando o assoreamento dos rios.

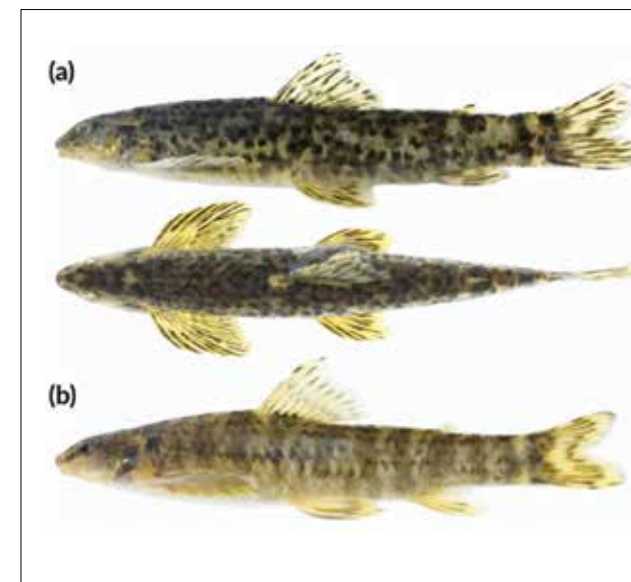

Characidium nambiquara, nova espécie de peixe encontrada no Rio Madeira — Foto: *Journal of Fish Biology*/Reprodução



Odontostilbe pacaasnovos, descoberto em Rondônia — Foto: *Journal of Fish Biology*/Reprodução

VITRINE *da pesca*



Japa Fishing Suporte Hook Peninha 10

Suporte Hook para pesca. 4 unidade de Anzol - Live Bait ou Garatéia Origem Korea. Linha de Kevlar - China. Termo Retratil - Brasil. Garantia contra defeito de fabricação. Com Solid-Ring.

Na www.reidapesca.com.br

Bolsa Plano Impermeável Kayak Soft Crate PLAB88140

A caixa flexível foi projetada para complementar as opções de armazenamento que muitos pescadores de caiaque já usam. A bolsa leve e macia parece uma bolsa de pesca, enquanto o formato e o design são dimensionados especificamente para caber dentro de uma caixa de leite ou descansar no convés de um caiaque. O design em painéis apresenta uma base grande com dois compartimentos que acomodam caixas de utilidades Stowaway ou outros itens grandes. Os outros três painéis desempenham, cada um, outra função além do armazenamento: a seção superior como uma tampa protetora que protege seus StowAways e as duas seções laterais como alças de transporte resistentes. Todas essas seções são facilmente removíveis com uma série de fivelas e tiras que permitem personalizar a bolsa de acordo com suas necessidades. Esta é a opção ideal para iniciantes que estão montando sua coleção de equipamentos ou para pescadores habilidosos que procuram uma bolsa personalizável com muito poder de armazenamento. Se encaixa com segurança na caixa de leite ou permanece independente como alternativa à caixa. Grande interior aberto com duas seções de armazenamento em massa. Painéis de armazenamento laterais também como alças de transporte resistentes. A tampa possui grande área de armazenamento e bolso com zíper adicional. Numerosos anéis D e dois porta-ferramentas oferecem fácil acesso a alicates, removedores de gancho, etc. Protegido por uma série de zíperes, tiras e travas resistentes. Tecido resistente à água durável.



Disponível na www.iscaecompanhia.com.br

Carretilha Ryobi Varius GR 30L

Carretilha fabricada pela Ryobi, a modelo Varius é ideal para jigging e pesca de corrico na água doce ou salgada. Com drag de arrasto de até 15kg, é uma das mais fortes na sua categoria. Modelo: Ryobi Varius GR 30L. Relação de recolhimento: 7.0:1. Rolamentos: 10+1. Peso: 345g. Capacidade de linha: PE 2/300m - PE 3/200m. Drag: 15kg. Fabricado na China.



Na www.serrapesca.com.br

SUPORTE DE VARA SUPER REFORÇADA - BY CF Suportes - Lançamento



Excelente Suporte de Varas super reforçados, em dois modelos pesado ou média/leve. Os Suporte pesado para pesca de Couro como Pirarara e outros, Suporte Média/Leve, para Tamba, Pacu, etc. Projetados para utilização em pesqueiros com inclinação de 45°, construído em Aço 1020 laminado com solda TIG, design desenvolvido para facilitar o transporte e instalação.

www.sfpesca.com.br



CAMISETA GOLA PADRE



A partir
de R\$90,90

www.ballyhoo.com.br

Fone 11 40431295

Os “Trairosauros” da Serra do Cachimbo

Você já pensou em pescar Trairão? Já pesquisou local e não decidiu? Leia toda a matéria e depois decida se não é um ótimo lugar ! Nossa expedição foi definida em alguns dias, pois só tínhamos em mente que iríamos pescar e acampar por 1 semana. Começamos os preparativos traçando a rota, local de acampamento, custo e equipamentos. Com tudo decidido e preparado, sabíamos que iríamos enfrentar dificuldades para ter um ponto de acesso no rio, desde estacionamento, desembarcando a tralha e os caiaques, mesmo assim partimos eu e meu primo Riberto para a cidade de Guarantã do Norte (MT), com o total de 2.400 km, somente a ida. Todo nosso custo de ida até o momento foi de R\$ 1.200 reais, com gasolina, pedágios, refeições e a compra para nosso mantimento na semana. Com algumas dificuldades e após conseguir um contato, conseguimos desembarcar e guardar o carro.

Ao chegar no local, já ficamos admirado com a natureza e só com isso poderíamos passar horas apreciando. Arrumamos nossa tralha e partimos a remar. Eu levei o caiaque Safari Power Jet e meu primo o Samurai. A escolha foi mais do que certa, pois a capacidade de carga do Safari proporcionou um ótimo desempenho e conseguimos levar tudo em nossos caiaques.



Desde a preparação da pescaria, conversei com o Riberto que iríamos aprender a pescar no local, pois tudo para nós era novo nessa região, desde a estrutura e a forma de como o peixe estaria comendo. Segue uma DICA valiosa, que vai fazer toda diferença para sua pescaria, passamos algumas horas batendo isca próximo a margem, sendo alguns lugares rasos e outros fundos. Se você quer fisgar traíra e não se importa com o tamanho, mas podendo fisgar uma ou outra de porte maior, pesque em lugares rasos e vai pegar muito, mas muito mesmo.

Agora se quer pescar o famoso Dinossauro da região, procure lugares fundos, nas entradas do rio, jogue sempre sua isca muito próximo a vegetação e se prepare para uma boa briga. Pois assim foi com o Riberto, logo acertou uma valiosa dentuça para nossa alegria com isca da Yara Destroyer.

Com essa briga nós já estávamos com o sorriso de uma oreia a oreia, mas estávamos ainda nas primeiras horas de 1 semana para nossa sorte. Eu não via a hora de acertar o danado do trairão, a ansiedade estava como de uma criança esperando ganhar seu presente de aniversário, continuei insistindo na isca de superfície xingling doado por meu amigo Mario de Catanduva, e quando menos esperava, acertei o danado e partimos para uma boa briga, pensei que iria perder, mas o click saiu para nossa recordação.

A empolgação estava a mil, mas o dia estava encerrando, pois entramos na água as 14 horas, o dia passou e precisávamos achar um ponto de acampamento, e isso não é algo fácil na região, as margens são distantes, a vegetação impede de você chegar no barranco, somente encontramos 2 pontos para acampar no rio todo. Após encontrar o local, preparamos nossa comida e partimos a dormir.

A noite foi bem fria, e quando digo fria, não foi de qualquer frio, mas levamos tudo para uma boa noite de sono, levamos até repelente para jogar dentro da barraca e isso fez uma diferença danada, não pode faltar, é muitooooooooooooo pernlongo.





Acordamos e já fizemos nosso café e partimos para o rio, queríamos realmente pescar por um dia todo e sentir as ações no período da manhã. Eu continuei com 2 equipamentos, sendo um na isca de superfície com vara de 14 lbs e outra montagem com a Isca Super Fluke da Das Soft na cor cinza, escolhi essa cor devido a coloração da água, a isca se apresentava muito natural com brilho e nado, usei com anzol lastreado e outros momentos com os Jigs da Gt Jigs sem snaps. E o resultado veio com apenas alguns arremessos, que briga tem esse trairão, ele não cansa. A isca Super Fluke fez a diferença.

Tinha muito mais por vir, e acredite se quiser, esses ainda eram pequenos, mal poderíamos esperar alguns peixes que fisgamos, mas vamos por parte, estávamos nas primeiras horas do dia e consegui fisgar outro exemplar na superfície. O susto é inevitável, pois a pancada você nunca espera e é quando você não está muito atento, o trairão veio com uma explosão e logo começou um ótimo duelo, prepare o braço.

O Riberto até então não tinha fisgado mais nenhum de bom porte, mas ele nem imaginaria a encrenca que ele iria se meter, ainda com sua isca da Yara, ele entrou em um corredor e jogou sua isca no local de pouco espaço, mas que lugar para arrumar uma encrenca, ele se viu apurado, pois o trairão veio com gosto e brigou muito, muito mesmo, o espaço era pequeno, não tinha o que ser feito a não ser regular o freio da carretilha e esperar minha ajuda a chegar. Depois de uns bons minutos de briga, conseguimos embarcar o danado para nossa sessão de clicks.

Resolvemos mudar nosso sistema de pescaria, pois os peixes estavam manhosos, não queriam atacar a iscas de superfície. Em alguns momentos, fisgamos algumas traíras de porte menores, na briga o trairão atacava a traíra, mas quando chegava próximo do caiaque, ele soltava. Com isso resolvemos pescar traíras de porte menor e fazer de isca. Comecei a usar o Frog da Gt Jigs e foi algo surreal, cada arremesso era uma traíra fisgada para fazer de isca.

Levamos apenas 4 unidades de castor com anzol, pois em nossa mente, a pescaria seria somente com isca artificial, tínhamos a opção também de usar o Jigs da GT JIGS de 3/0 e 4/0 para usar como anzol no decorrer dos dias e usamos desta maneira, pois foi muito trairão fisgado e que levou tudo embora.

Após a troca de isca artificial para natural arremessei a isca bem rente a vegetação, assim que a isca começou a descer, já senti que tinha peixe com a isca na boca, esperei alguns segundos e esperei arrastar

a linha, quando isso aconteceu, o coração já estava a mil, só fisguei e comecei a brigar. Fazia um bom tempo que não sabia o que era tomar um coro, e sim, foi algo muito cansativo, mas que no final, valeu toda a dor no braço.

Os nossos dias mudaram completamente, se você nunca fez uma pescaria desta maneira, recomendo fazer. Pesco a algum tempo de isca artificial, e dificilmente troco para isca natural. Porém aprendi algo, se o peixe não quer comer, aprenda a descobrir qual é a melhor opção.



DEDÉ Big Fish
ARTIGOS PARA PRAIA E PESCA
(13) 3493-6979

Parcelamos em até 3x sem juros!

www.dedebigfish.com.br
dedebigfish@hotmail.com
Dedebigfish
(11) 99758 4106

Av. Presidente Kennedy, 19188 - Balneario Flórida - Praia Grande - SP



Amigos outra recomendação é, como estávamos pescando de caiaque e acampando, só retornávamos para o acampamento a noite, o banho era sempre pela tarde, pois a noite era impossível pelo frio, durante o dia, é muito calor, as Camisetas e Buff nos ajudaram a proteger do Sol de Mato Grosso, o layout das camisas e o tipo de tecido é surpreendente.



Em nossos últimos 2 dias sendo a quinta e sexta, decidimos manter a pescaria com isca natural. Deus com sua infinita bondade, nos abençoou com momentos mágicos. As fotos vão expressar toda nossa alegria e admiração por esses dias e os peixes que fismos. Se você tinha dúvida de um dia escolher um local para fazer a pesca do trairão, não tenha mais, eu realmente aconselho você estar nesse local.



Na sexta-feira partimos cedo a pescar e descer o rio, nossa meta, ainda era fisgar alguns exemplares. Na parte da manhã, logo cedo fisguei um lindo trairão, porem perdi a briga, logo depois acertei outro. Depois disso as ações pararam e demorou a voltar, mas quando voltou, fechamos nossos dias como nunca esperávamos. Foi algo que todo pescador almeja, ir embora com ótimas lembranças, e a que tivemos, foi as melhores possíveis.

Falei ao Riberto que ainda, no final de nossa pescaria iriamos acertar, sempre que vamos para a pescaria, não nos preocupamos em medir ou pesar o peixe. Em nossa mente a diversão está em 1 lugar e é isso que nos move, não é se o peixe teve 60, 70 e 80 up, mas sim se a linha esticou e guardar uma boa foto.



PESCA ESPORTIVA | 4 LAGOS | PEIXES: PIRARARAS, TAMBACÚS, CARPAS, TILÁPIAS E TRAÍRAS



Horário de funcionamento:

Pesqueiro: todos os dias das 07:00 às 18:00 hrs

Restaurante: segunda a quinta das 11:00 às 17:00hrs

Sexta, sábado, domingo e feriados das 11:00 às 18:30h

SIGA-NOS /pesqueiroirmaosharaoficial  

Fone: (11) 4703-5759

Site: www.pesqueiroirmaoshara.com.br

Endereço: Av. Benedito Isaac Pires, 1499 - Cotia/SP



E assim estava sendo nossas últimas horas, O Riberto também acertou mais 2 exemplares, uma briga que tive que ajudar, enquanto ele brigava, eu segurava seu caiaque para o peixe não arrastar e de caiaque fica uma outra briga, além de que, o Riberto estava usando uma varinha de 12 lbs, sim, também somos doidos !



Eu já estava decidido a parar e ir embora, mas pensei naquela frase que todo pescador sempre fala : ESSE É O ÚLTIMO ARREMESSO ! Pensa numa briga que durou 8 minutos, foi algo que jamais irei esquecer, joguei a isca bem rente a vegetação, logo que afundou, senti o peixe levar, senti que era pequeno, então deixei levar bem, fisguei, quando estava trazendo, um lindo exemplar atacou a trairinha e segurou na boca, a briga começou e com poucos segundos ela soltou. Eu comecei a chorar mas pensei, ela está aqui ainda, ela não sentiu o anzol, então joguei novamente, e novamente quando a isca afundou, ela grudou e eu já sabia que era o trairão, então fisguei e parti para a briga, quer dizer, tomei uma surra, mas consegui embarcar depois de muita luta.

E assim encerramos nossos dias, com tudo que planejamos. Foi algo inexplicável ou que talvez eu não consegui expressar por aqui. Mas como todo pescador apaixonado o gosto de voltar já dominando. Agradeço a todos parceiros por apoiar e ao meu primo Riberto. Um forte abraço a todos leitores e estejam convidados a remar conosco.

Parceiros

Vestuário - <https://www.rockfishing.com.br>

Gt-Jigs - <https://www.facebook.com/guto.maia.7146>

Caiaque - <https://www.brudennautica.com.br>

Isca - Das Soft

Pépe Cadete (Pró staff - Fishingnews)

Convidado - Riberto Garcia

<https://www.diadepescaria.com.br>

<https://www.instagram.com/diadepescaria/>

<https://www.youtube.com/diadepescaria>

Pesqueiro *Kobayashi*

Quando pensamos em Mogi das Cruzes pensamos em uma cidade, com natureza exuberante a poucos quilômetros do Centro da cidade, além de forte herança da cultura oriental. Tudo isso bem perto da maior cidade do País, São Paulo. A cidade de Mogi das Cruzes fica bem próxima da capital Paulista (aproximadamente 50 Km), portanto sendo alcançada facilmente, por estradas muito bem pavimentadas, em pouco mais de uma hora de viagem.

Visitar Mogi das Cruzes é também conhecer um pouco mais da milenar cultura oriental. O ponto principal para o visitante é o Parque Centenário. Inaugurado em 2008 em homenagem aos cem anos da imigração japonesa, o local oferece lagos, pontes em estilo japonês, portais, cerejeiras e museus com artigos da terra do sol nascente.

A herança nipônica está presente ainda na agricultura, especialmente no cultivo do caqui, nêspera, cogumelos e orquídeas, além de pertencer ao cinturão verde como grande produtor de hortaliças. No bairro do Itapeti, é possível visitar orquidários e aprender como cultivar as diversas espécies. A colônia realiza ainda grandes festivais, com muita música e comida típicas.

E a matéria deste mês foi no tradicional Pesqueiro Kobayashi, fica no bairro do Barroso, zona rural, um paraíso para quem está à procura de um pesqueiro perto da capital e está atrás das grandes “panelas”.



O pesqueiro possui três lagos com uma variedade de peixes para agrandar todo tipo de pescador, o lago principal é onde estão as “panelas” e concentra a maior parte dos pescadores que frequentam o local, e outros dois lagos menores com peixes variados porém menores, que não deixam de divertir o pescador que frequentam esses lagos.



Como o lago principal é grande, o pesqueiro deixa disponível para os pescadores, carrinhos de mão para facilitar o transporte do seu equipamento. Também ficam disponíveis passaguás que você pega na entrada e tapetes que estão espalhados pelo lago todo, para garantir a segurança do peixe. E muitos quiosques espalhados pelo entorno, para garantir conforto ao pescador.

Nessa matéria Yamada e Recco chegaram cedo por conta do pesqueiro ter uma alta procura de pescadores que fazem fila antes da abertura do portão. Como o Recco já tinha conhecimento do pesqueiro, já foi para o quiosque que ele tem como preferência.

Yamada e Recco montaram suas boias cevadeiras no palminho com ração furada, com chicote de 5~6m. Na superfície os peixes ainda estavam um pouco tímidos, mas estavam subindo para comer.



Eles tiveram algumas ações no palminho, e acertaram bons peixes, e saiu até dois peixes ao mesmo tempo que foram para a foto. Mas durante o dia mudaram bastante a altura até acharem uma altura que o peixe estava mais ativo. O Recco deixou uma vara armada com salsicha de fundo na beirada atrás das grandes pincacharas, passou uns 20min e a linha começa a esticar, depois de uma bela briga saiu a primeira pincachara, bonito peixe e foi pra foto.

Um pouco mais tarde chegava o Alê que se juntou aos dois atrás dos grandes tambacu.

BÓIAS VAGALUME

LANÇAMENTO
Mini Vagalume
Foguete Apollo 11

60g 35g

LIVRE DE CHUMBO

WhatsApp: (11) 943389667
Email: contato@boiasvagalume.com.br
Instagram: @boiasvagalume



O Alê começou pescando na boia cevadeira no palminho com ração furada, e alternava com anteninha também quando os peixes subiram com mais frequência. Ele teve algumas ações tanto no palminho como na anteninha, belos tambacus que foram para as fotos.

O Renan (zootecnista do pesqueiro) passou no pesqueiro para avaliar a qualidade da água e aproveitar para pescar também.

Na parte da manhã os peixes estavam um pouco tímidos ainda, mas com persistência dos pescadores pegaram bons peixes. Além de outros pescadores também que pescavam nesse lago, acertaram bons exemplares na anteninha, no palminho, beijinho, minhocoçu, salsicha, etc. Não eram ações constantes mas saíram bastante peixes no período da manhã.

Para o almoço, o pescador tem a opção de fazer churrasco que é permitido no local ou pode optar por refeição, lanches e salgados que são servidos no pesqueiro.



Além disso foi feita uma grande reforma na recepção/restaurante para melhor atendimento e renovação do ambiente. Foi feita uma rampa de acessibilidade para deficientes físicos e idosos com dificuldade de locomoção, e banheiros do restaurante reformados.

Depois do almoço, o Renan foi fazer a análise dos lagos menores e aproveitou para pescar umas traíras. Em uma parte mais rasa e com menos agitação, ele arremessou um frog (sapinho), teve várias ações e as traíras sempre errando no bote, mas na insistência entrou e saiu uma bela traíra.

O Yamada, Recco e Alê alternaram um pouco também para o minhocoçu na boia com chicote de 2m, para ver se entrava os grandes tambacus do lago. E acertaram bons peixes no minhoco. Eles sempre foram mudando de técnica mostrando a piscosidade do pesqueiro.



NAMAZU

PESCA ESPORTIVA

Equipe formada por pescadores experientes e sempre prontos para ajudar na sua próxima aventura!







As melhores marcas em equipamentos e acessórios, com os melhores preços parcelados em até 6x sem juros!

 **CONFIRA NOSSAS PROMOÇÕES**
WWW.FACEBOOK.COM/NAMAZUPESCA/

AVENIDA CONSELHEIRO CARRÃO, Nº 3004 - TELEFONE: 2227-1455 - NAMAZUPESCAESPORTIVA@GMAIL.COM

O Yamada e Recco cada um deles acertaram belos tambacus que já deu para abraçar e foram pra foto. O Alê decidiu pescar com salsicha na boia, e pegou pequenos peixes até que um deles foi um lindo tambacu, que rendeu uma bela briga e uma bela foto.

O Renan depois de pescar as traíras, montou um equipamento para pescar os tambas. Decidiu

pescar na boia cevadeira no palminho com ração furada e depois de alguns arremessos entra um belo tamba registrado na foto!

Com o final de tarde próximo, a sirene do pesqueiro toca avisando aos pescadores que é hora de encerrar a pescaria.

Cansados mas com aquele gostinho de pegar a saideira, enfim demos por encerrado nosso trabalho.



Os peixes do pesqueiro Kobayashi se mostraram sadios e renderam belas brigas, e chegando a temporada das "panelas" começam a comer com mais frequência na superfície, dando alegria para quem gosta de ver as explosões na superfície com eva (antelinha), ou na técnica que o pescador tem mais afinidade.

O pesqueiro fecha nas quartas-feiras, nos meses mais frios de abril a setembro funciona das 7:00h às 17:00h e nos meses mais quentes de outubro a março funciona das 7:00h às 18:00h.

E a equipe da revista Fishing News agradece à Ângela, Márcio, e Dona Suzy pelo atendimento e pela oportunidade de poder apresentar o pesqueiro aos leitores da revista.

Uma boa pescaria a todos e até a próxima matéria.

Octávio Takahashi

Pesqueiro
Kobayashi

- ✓ PESCA ESPORTIVA
- ✓ 3 LAGOS com muitos peixes e grandes exemplares!
- ✓ RESTAURANTE

Peixes: Tambacú, Pacú, Patingas, Pincacharas, Traíras, Tilápias, Dourado e Carpas

Expediente de Quinta à Terça das 7:00 às 18:00hrs Fone: (11) 4724-0489
Rodovia Engenheiro Cândido do Rego Chaves, Km 62, s/n - Bairro Barroso - Mogi das Cruzes - SP

Nazaré Paulista

um ótimo local para o ecoturismo e para pesca esportiva!

O estado de São Paulo possui diversos destinos para você curtir as férias. Seja lindas praias; seja cidades de clima ameno; ou seja lugares para descansar com a família e estar mais em contato com a natureza, como Nazaré Paulista.

A cidade de Nazaré Paulista está localizada no interior de São Paulo, a cerca de 90 quilômetros de distância da capital. Fica do lado de Atibaia e pertence a região de Campinas. Em Nazaré Paulista encontra-se o Rio Atibainha, o que oferece várias atrações para quem deseja passar uns dias de descanso na cidade. A barragem do Rio Atibainha foi construída em 1975 e faz parte do sistema de abastecimento do Cantareira. Porém, a represa tornou-se tam-

bém um local para diferentes tipos de atividades, como esportes náuticos, pesca e até para banho. Nos finais de semana e feriados é comum encontrar várias pessoas brincando na parte mais rasa da represa, passeando com pequenos barcos ou de stand up paddle, além de muitos que aproveitam para realizar pesca esportiva.

Atualmente na Represa de Nazaré Paulista/ Rio Atibainha podemos encontrar várias espécies de peixes como: o tucunaré, tilapia, traíra, lambari, acará/cará, jacundá entre outros.



A represa tem capacidade de 290,78 milhões de metros cúbicos de água, é repleta de pontos de pesca, muitas estruturas como troncos, galhos, capins e locais com pedras. Por isso se for sua primeira pescaria, procure alguém que conheça bem a região, como um amigo ou um guia de pesca que opere na represa. Procurar se informar sobre o local, dicas e cuidados nunca é demais, e ainda mais se for com um guia de pesca experiente.

E com isso vou apresentar para vocês o guia de pesca Junior Freitas, ele opera a cerca de 2 anos e meio na represa e já trabalhou por 3 anos em Igaratá. Conhecimento e experiên-

cia do local ele tem de sobra. O Junior Freitas ou Juninho é um guia especializado em pesca esportiva (tucunaré, traíra e tilápia), então quem estiver interessado na operação dele, pertinho de SP entre em contato. Vou deixar o contato e redes sociais no final da matéria.

O barco dele sai da Marina Manacás tem ótima infraestrutura, segurança e fácil acesso. O barco é uma semi-chata toda plataformada, com cadeiras estofadas retráteis. E tudo isso foi uma reforma feita pelo Junior e o pai dele, dando um upgrade no barco visando o conforto e segurança para o pescador.

PESCA CAMPING & CIA

www.pescacamping.com.br

Produtos de Pesca, Camping e Náutica em um só lugar!



Aqui você encontra iscas artificiais e naturais, massas, varas, carretilhas, molinetes, sacos de dormir, fogareiros, coletes salva-vidas, barracas, acessórios para mergulho e muito mais!

Oferecemos equipamentos de qualidade ao menor preço do mercado! Venha conferir!

ACEITAMOS TODOS OS CARTÕES DE CRÉDITO (MENOS O AMEX)

CONCERTO DE VARAS, MOLINETES E CARRETIHAS

TEL: 4354-0652

Rua Heinrich Nordhoff, 10 • Riacho Grande • São Bernardo do Campo



Nessa pescaria que fizemos com o guia Junior Freitas, foi o Washington e eu (Octávio). Chegamos cedo às 7:45h da manhã na Marina Vale dos Manacas, ajeitamos nossa tralha no barco e partimos para a pescaria.

Chegando no ponto, começamos com iscas de superfície como zaras e sticks de 6cm~10cm, mas os

peixes não estavam ativos na superfície. O Washington que começou com isca de meia-água de 6cm foi o primeiro a pegar, um pequeno tucunaré. Então trocamos as iscas para meia-água que era onde os peixes estavam atacando com mais frequência. Mas sempre ficamos alternando as iscas para superfície e meia-água pra ver onde o peixe estava mais ativo.

Eu (Octávio) optei por um spinner bait de 1/4oz(+/-7g), que foi uma isca muito eficaz na última pescaria de tucunaré que realizei. E na represa de Nazaré Paulista não foi diferente, o spinner bait mostrou sua eficácia também. No ponto seguinte o Washington olhou para uma estrutura de capim e alertou "ali vai pegar um tucunaré". Não deu outra, o Junior arremessou uma isca de meia-água e engatou um belo tucunaré, mas a isca acabou fisingando na cabeça do tucunaré, e com cautela o Junior conseguiu tirar o peixe. Provavelmente o tucunaré atacou a isca apenas para espantar e proteger seu ninho. Nesse mesmo ponto o Washington pegou um cará, mas esse acabou não saindo para a foto. Junior em alguns pontos onde paramos insistiu com iscas de superfície, e com um pouco de persistência foi possível capturá-los. Mas víamos pequenos cardumes de tucunaré que acompanhavam a isca, mas não atacavam a isca.



PESCA ESPORTIVA RESTAURANTE E LAZER!

RECANTO MARAVILHA

SERVIMOS A DELICIOSA COSTELA FOGO DE CHÃO!

www.pesqueirorecantomaravilha.com.br | contato@pesqueirorecantomaravilha.com.br

Tel.: (11) 4155-1137 (11) 97255-6642 Rua Madagascar, 200 - Recanto Maravilha III - Santana do Parnaíba - SP

Era 12:00h e demos uma parada para almoço e descansamos porque o sol estava intenso e o calor desgastante.

O guia Junior da a opção do cliente fazer churrasquinho também. Ele tem todos os acessórios para o preparo. Churrasqueira, mesinha, cadeira e claro um lugar tranquilo com sombra para parar o barco e fazer seu churrasquinho. E o mais importante, não se esqueça de recolher o seu lixo depois do usar o local, outras pessoas também usarão, então faça sua parte.

Descansados e hidratados voltamos para água.

A tarde, os peixes continuaram mais ativos na meia-água, mas não saiam com tanta facilidade, quando achávamos o peixe eram 2~3 tucunaré pegos. Na superfície foi igual de manhã, peixe bem manhoso. O Junior teve que provocar bastante os peixes, na "chamadinha" técnica geralmente usado no robalo, mas que proporciona bons resultados nos tucunas também.

Eu, no geral todos os tucunaré que capturei foram no spinner bait da Evergreen Dzone fry 1/4oz e iscas de meia-água, na Jackson athlete 7FT e Yozuri 3DS shad 65SP.

O Washington também pegou todos os tucunaré nas iscas de meia-água da Zagaia Baby gold 6cm e na isca da Yara Top Minnow 75. E ainda conseguiu pegar mais um cará, com cupim na testa e uma coloração muito bonita.

Quero agradecer ao guia Junior pelo ótimo dia de pesca que nos proporcionou, não foi fácil achar os peixes, mas com o conhecimento dele dos pontos de pesca da represa, conseguimos belas capturas.

Ele é muito atencioso com seus clientes, sempre procurando orientá-los e ajudá-los da melhor maneira possível, orientando a cor da isca e o tipo de trabalho a ser feito, vai depender muito da circunstância e do dia da pesca.



Marina Manacas – Vale dos Manacas
Rodovia D. Pedro I sentido Rodovia Juvenal Peliciano de Camargo
estrada Cuiabá de Cima – Nazaré Paulista/SP

Guia de Pesca Junior Freitas
Instagram: @juniorfreitas_guiadepesca
Facebook: Junior Freitas guia de pesca
Tel: (11) 94746-5876

Octávio Takahashi

PESQUEIRO MATSUMURA
PESQ-PAG

- Tilápia
- Pacu
- Pintado
- Dourado
- Matrinchá
- Traira
- Catfish
- Piau
- Piracanjuba
- Piraputanga
- Tambacú
- Pirarara **NOVIDADE!**

Aberto diariamente das 7:00 às 18:00hs!

Tels. (11) 5974-2225 / 5974-2504

R. Yoshio Matsumura, 452 (a 18km do autódromo de Interlagos)
altura do nº 10.000 da Av. Paulo Guilguer Reimberg

www.matsumura.com.br

E-mail: matsumura@matsumura.com.br

Taipas de Pedras

4 Lagos com muita diversidade de peixes!

Localizada a apenas uma hora da capital paulista, São Roque é refúgio de paulistanos em busca de sossego e dos vinhos de mesa que fizeram a fama local.

A Rota do Vinho possui 10 Km de extensão, e aos finais de semana, não é raro encontrar casais e famílias com crianças em meio às principais atrações da cidade. Não à toa, um dos principais atrativos da cidade é o roteiro do vinho, localizada em meio à natureza e composta por três vias com mais de 30 estabelecimentos, entre restaurantes, lojas, fazendas, vinícolas, empórios e centros de entretenimento. A estrada virou um passeio ideal para o final de semana.



E para quem gosta de uma pescaria, e um local com ótima infraestrutura e segurança para passar um fim de semana tranquilo e uma comida muito boa, o pesqueiro Taipas de Pedras é o local perfeito para você passar o dia com a família ou com os amigos, seja pescando ou passando apenas para almoçar no local. Quem passa no pesqueiro não pode deixar de experimentar o sasaki e o carpaccio de tilapia, são pratos que lembram um pouco o ceviche, mas cada um com suas peculiaridades. Mas quem não curte peixe cru o pesqueiro oferece outras opções de porções, lanches e salgados. Além do prato feito, tem a opção do "teppanyaki" pratos servidos na chapa de ferro.



E claro, a parte da pesca também oferece muita diversão, com lagos repletos de peixes das mais variadas espécies. Tem peixe pra todos os tipos e gosto do pescador, como o dourado, tilapia, tambacu, pincacharas, catfish, patinga, traíra, carpa (capim, espelho, húngara, koi) e pirarara também.

⁸Como já foi dito anteriormente em outra matéria realizada no pesqueiro (ed.113), agora há um lago exclusivo de carpas para pesca com equipamentos ultralight.



Nessa matéria o Jean Coqui começou pescando no lago das carpas, mas com as atividades dos peixes bem baixa, no entanto ele conseguiu pegar algumas carpas. Depois ele mudou para o lago onde estão os maiores peixes, mas as ações nesse lago também não foram animadoras, a situação era a mesma, pouca ação e baixa atividade dos peixes, mas chegando no final da tarde com o sol mais agradável e ameno, os peixes começaram a ter mais atividades e ações foram mais frequentes.

O Yamada, Renan (biólogo do pesqueiro) e o Ro-

drigo começaram pescando no lago de cima atrás dos grandes tambas, o Yamada começou pescando na boia cevadeira com chicote de +/- 7m, boia sinalizadora e ração furada. Ele deu o primeiro arremesso, os peixes subiram pra comer, mas com baixa atividade, ele decidiu regular a altura da isca para ver onde o peixe estava comendo e foi certo, acertou o primeiro peixe, mas era um ou outro peixe que acertava, nenhum grande. Renan e o Rodrigo começaram pescando no "diretinho" boia cevadeiras com chicote de 40~50cm e ração.

Depois do almoço Renan trouxe um balde com uma isca bem peculiar, girinos de Rã Touro, foram uma isca letal, mesmo em um dia difícil para os peixes saírem, o girino foi fatal para os dourados. O difícil era acertar o timing da fisgada, Renan sofreu bastante com os dourados, mas no final ele conseguiu pegar alguns. Ainda com o sol escaldante, a atividade dos peixes na superfície estavam baixas, mas ainda assim, presenciamos algumas explosões, dos grandes baguás.

Yamada acertou mais alguns na parte da tarde, mas estavam bem difíceis de saírem. O Rodrigo acertou alguns peixes também, usando pão deixando-o afundar um pouco. Mas foi no final de tarde, quase escurecendo que a atividade dos peixes tiveram uma alta, e tivemos mais sucesso nas ações.

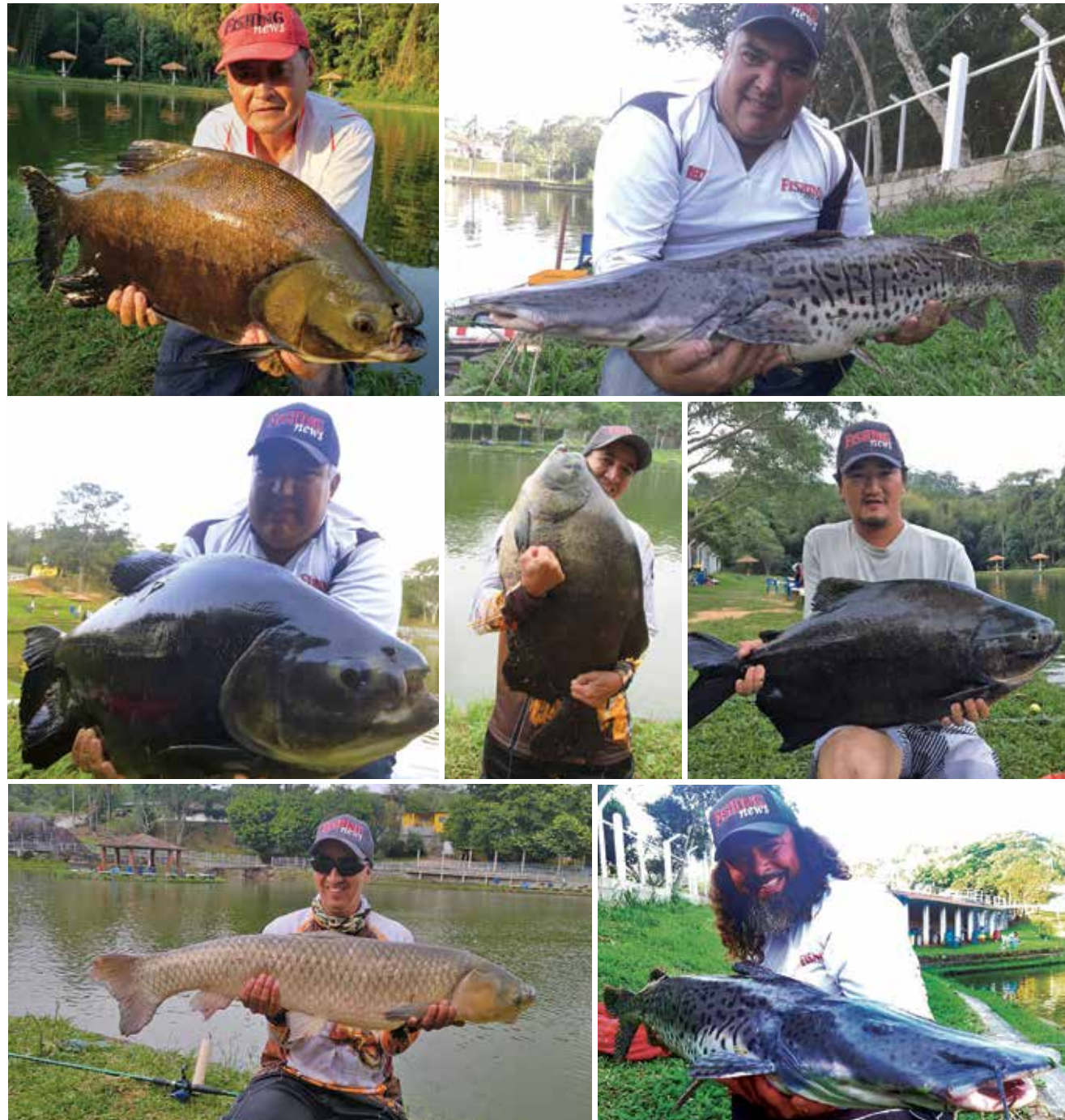

Já o Alê, Recco e sua filha Maria Clara começaram pescando no lago em frente ao restaurante, atrás dos dourados e das grandes pincacharas que residem no lago. De manhã as ações foram mais fracas, mas o Recco pescando no plug de meia água acertou uma traíra, catfish e um lindo dourado na casa do 4~5kg que infelizmente acabou escapando na beirada. Ele também perdeu um peixe que provavelmente era uma das grandes pincacharas, mas sem chance, deu aquela

corrida de fritar o freio da carretilha, e foi parar de baixo da ponte onde geralmente eles ficam e acabou escapando.

Depois do almoço o Alê e o Recco pescaram com boia cevadeira com chicote de +/- 5m, boia sinalizadora e ração furada e pegaram vários peixes entre tambacu, patinga, dourado e tilapia. Enquanto pescavam na superfície, eles deixaram uma vara de fundo atrás da pincachara, tanto o Alê como Recco pegaram belos exemplares.



WELLINGTON KUCHIKI Amigo Sport Center Lopes



www.sportcenterlopes.com.br

TUDO EM ATÉ 12x SEM JUROS NO SITE!
E VÁRIAS VARAS COM PROMOÇÕES IMBATÍVEIS!

 **3689-5500**
Av. dos Autonomistas, 3282 - Osasco - SP

Outros pescadores que pescavam no local também conseguiram belos peixes, como o Sr. Rodolfo e seu filho que pescaram ao nosso lado e pegou um lindo dourado que foi para a foto.

E o staff da revista Alexandre Olo, foi no final de semana fazer uma gravação para seu canal no youtube. Diferente do dia que fomos, ele pegou um dia nublado, teve uma queda acentuada na temperatura e peixes mais ativos. Ele pegou uma

“panela” de um tambacu, pego no queijo mussarela como isca e uma grande carpa capim além de muitos outros.

As atividades dos peixes nos lagos foram bem distintas, o lago onde o Alê, Recco e a Maria Clara estavam pescando, na parte da manhã as ações foram medianas, mas a tarde teve uma melhora nas atividades dos peixes que garantiram muitos peixes para a foto.



Já no lago onde residem os maiores peixes teve uma baixa atividade, tanto de manhã, como a tarde, dando uma melhora somente no final da tarde. Não saiu a “panela” de tambacu, porém saíram bons peixes que claro foram para foto.

E assim encerramos mais um dia de pesca, dia difícil, calor extremo, pressão atmosférica baixa, infelizmente faz parte pois nem sempre é dia do pescador!

Até a próxima amigos vamos pescar que a temporada está iniciando!!!



Octávio Takahashi

PESQUEIRO TAIPAS DE PEDRAS SÍTIO ITO COM VÁRIAS ESPÉCIES DE PEIXES



Rod. Raposo Tavares, km 47 - Taipas de Pedras - São Roque - SP
Tel.: (11) 4714-0549 www.pesqueirotaipasdepedras.com.br

Desbravando lagos de Registro-SP

Em época de pandemia, visitar lagos quase selvagens mostrou-se uma excelente tática de isolamento com direito a muita diversão e peixe na ponta da linha.

Olá leitor, mais um mês se passou e ainda continuamos no ritmo da covid-19 e, cheios de vontade de pescar, eu (Felipe Bordignon Beranek), meus amigos Vinícius Mecca Zabotto e Thiago Martins, decidimos nos aventurar em isolamento total e em locais onde nunca nem se quer havíamos passado perto. Na região

do Vale do Ribeira, existem milhares de nascentes, rios e lagos e quase todos com um grau altíssimo de preservação, e em apenas alguns minutos olhando o Google Earth, conseguimos descobrir alguns lagos com potencial num raio de poucos quilômetros das nossas casas, e com as tralhas preparadas e uma enxada, partimos para descobrir que peixes ali vivem.



Foram três finais de tarde em três lagos diferentes, e em todos os dias conseguimos muitas ações e acabamos sendo presenteados com uma boa diversidade de espécies. Quem disse que peixe pequeno não gera adrenalina? Pescaria de lambari exige muita técnica e presenteia com pequenos grandes brigadores, pescaria de traíra rende explosões na superfície que aceleram o coração de uma forma incrível e, claro, pescaria de ultralight faz o molinete cantar e muito, e que música boa!

No primeiro dia, seguimos uma trilha por um trilho de trem abandonado por alguns minutos até encontrarmos um rio e um lago, mas como o foco era o lago, nos estabelecemos ali, o mato estava bem alto e as Macrófitas dominavam a beirada do lago, mas nada que cinco minutos de amassar mato e arrastar plantas aquáticas não resolvesse.



Pescamos com varas lisas, micro molinetes e carretilhas, usando com isca minhoca, os próprios peixinhos capturados ali, e iscas artificiais (plugs de meia água, sticks, sapinhos e shads). Conseguimos capturar muitos lambaris e carás, algumas traíras boas, duas saicangas que me fizeram brilhar os olhos e também uma espécie de cará preto de barbatanas verdes e olhos vermelhos, peixe muito bonito que lembra uma tilápia.

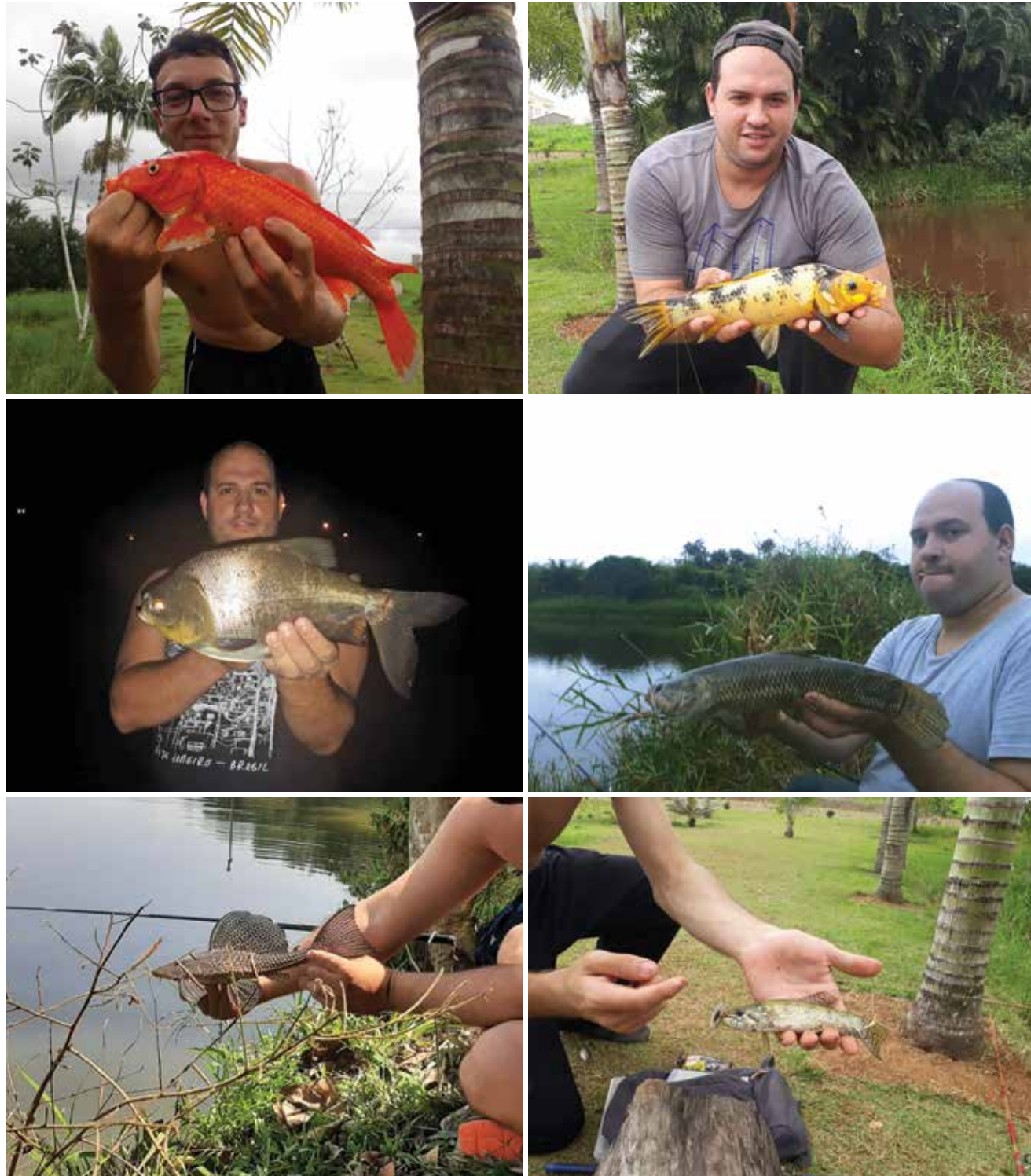

No segundo dia, seguimos outra direção, através de um mato não muito denso, chegamos num lago grande, com muitas estruturas nas beiradas, mas mesmo com esse belo visual, as iscas artificiais não funcionaram, porém as naturais representaram bem, nos rendendo belos cascudos e tambinhas no ultralight, além de lambaris na minhoca e trairinhas no lambari vivo, sem contar um bom peixe perdido que infelizmente não conseguimos identificar por estarmos no período noturno.

No terceiro e último dia, conseguimos acesso ao interior de um condomínio fechado da região, onde existem alguns lagos bem rústicos e antigos. Foi o dia mais produtivo, pois utilizamos apenas o ultralight com pão de forma como isca, e foi uma carpa colorida atrás da outra, não contamos, mas foram mais de 20, e ainda saíram três trairinhas intrometidas e muito bem vindas, destaque

para uma carpa colorida gigantesca que desfilou por horas bem na nossa frente e negou todas nossas tentativas de fisga-la, ela realmente não estava com fome.

Foram três tardes bem divertidas, com os amigos, em segurança, sem gastar um real sequer, e o mais reconfortante, quando voltarmos nesses lugares, os peixes que pescamos estarão lá, cada vez maiores, pois, todos os peixes capturados foram soltos em perfeito estado (com exceção de alguns lambaris usados como isca). Essa sensação de dever cumprido é bem satisfatória, saber que aquela preservação vai continuar e que fizemos parte disso não tem preço, é sempre bom fazer nossa parte, e quero sempre mostrar que é o certo e vale a pena. Até a próxima!

Felipe B. Beranek

GALERIA *de fotos*

Envie a foto da sua pescaria!
Acesse nosso portal www.fishingnews.com.br



◀◀
Sergio Silvestre
Isca: Beijinho
Peixe: Tambacu
Pesqueiro Matsumura



◀◀
Fabrício
Isca: Anteninha
Peixe: Tambacu
Pesqueiro 2 Lagos - MG



▶▶
Taka e Sokem
Isca: Ração na pinga
Peixe: Tilápias
Arujá



◀◀
Paulinho e Edson
Isca: Artificial
Peixe: Trairas
Represa Billings



▶▶
Otávio e Paulo
Isca: Salsicha
Peixe: Pirarara
Parque Maeda



▶▶
Albano
Isca: Lambari
Peixe: Dourado
Pesqueiro Osato



▶▶
Júnior
Isca: EVA
Peixe: Tilápia
Sol Pescarias



◀◀
Beto
Isca: Corrupto
Peixe: Betara
Praia Grande - SP



◀◀
Claudio Kanagusko
Isca: Artificial
Peixe: Tilápia
Pesqueiro Takamoris



▶▶
Gustavo Carmo
Isca: Anteninha
Peixe: Tambacu
Pesqueiro Guarantã

Envie a foto de sua pescaria informando a isca utilizada, a espécie do peixe, onde e quem o fisgou.

Não vale foto de peixe morto ou erguido pelas guelras.

**Acesse nosso portal www.fishingnews.com.br
e inclua a foto do seu troféu!**



Alba Fishing
Produtos para Pesca e Lazer

TUDO EM ATÉ 6x SEM JUROS

DESPACHANTE NÁUTICO / ARRAIS / DOCUMENTAÇÃO DE BARCOS / MANUTENÇÃO EM VARAS, CARRETIHAS E MOLINETES

(11) **2606.3362** www.albafishing.com.br / contato.albafishing@gmail.com
Av. Álvaro Ramos, 1252 - São Paulo - SP (Próximo ao metrô Belém)
ESTACIONAMENTO PRÓPRIO NA LOJA!

f /lojaalbafishing albafishing VISA MasterCard REDE SHOP Club Internacional

Hotel DUAS MARIAS 

www.hotel2marias.com.br

Hotel para pescar e a família aproveitar toda estrutura de piscinas, salão de jogos, sauna, monitores de recreação, futebol, volei, tênis e uma vasta área verde a apenas 130 km de São Paulo.



(19) **3802.1611**
www.hotel2marias.com.br
reservas@hotel2marias.com.br

Rod. Ademar de Barros SP 340
(Campinas Mogi - Mirim)
Saída Km 133,5
(sentido capital) Jaguariúna SP



CHURRASCARIA

CHURRASCARIA *Laço Aclimação*

RUA: PIRES DA MOTA, 525
ESQUINA COM AV ACLIMAÇÃO.





No Laço Aclimação você escolhe o seu espeto e assamos na hora!



MELHOR COSTELA E PICANHA DE SÃO PAULO!

Venha saborear também a brasileiroíssima Feijoada e um saboroso Bacalhau à Portuguesa!



Delivery **3208-7455 • 3208-4602** Rua Pires da Mota, 525 - Aclimação

- De 2ª à 6ª temos pratos executivos
- www.lacoaclimacao.com.br
- Estacionamento próprio
- Aberto diariamente a partir das 11:00hs

ecoPesca

Tudo Para Sua Próxima Pescaria!

Grande variedade de iscas artificiais, pesca oceânica, linhas, varas e grade completa para Pesqueiros!

Rua Monte Serrat, 864 - Tatuapé
Tel.: (11) 2251-7193 / 98795-1967
www.lojaecopesca.com.br
contato@lojaecopesca.com.br



Pesqueiro TAKAMORI'S

Fone: (11) 94374-6465

Lanchonete com porções e refeições deliciosas!

Pesca esportiva e Lago exclusivo de trairas! *Fechado às terças-feiras exceto feriados!*

Estrada Velha p/ Ribeirão Pires
Rodovia Indio Tibiriçá, Km 35,5 - São Bernardo do Campo - SP

PESCARIA EM CANANÉIA

CANAIS, RIOS, MARUJÁ, ARIRI, BARRA DO ARARAPIRA, VARADOURO

O melhor custo da região!!! Consulte...

GUIA MICHEL CHILÓ
TEL.: (11) 97464-7610

PESQUEIRO E Pousada GIRASSOL

O melhor e mais antigo pesqueiro da região!

Agora temos hospedagem em confortáveis suítes! PREÇOS PROMOCIONAIS!

- * Ampla área gramada e muito verde
- * Muito peixe: Pirararas, Pincacharas, Pacu, Matrinchã, Tambacu, Tilápia, Traira, Carpa, Piau, etc.
- * Tilápias em tanques separados
- * Lago de 20.000m² para seu deleite
- * Restaurante / Estacionamento

Horário de funcionamento: Aberto diariamente das 7:00 às 18:00hs
PESCARIA SOMENTE COM AGENDAMENTO. RESERVAS PELO TEL: (13) 3456-1317

Tel.: (13) 3456-1317
Estrada Armando Cunha - km 5,8 - Peruibe - SP
À 500 mts do fim do Asfalto



NORITOMI ilustrações

CANECAS CERÂMICAS OU EM PLÁSTICO (EXCELENTE PARA USO NAS PESCARIAS!)

QUE TAL UMA CANECA PERSONALIZADA COM AQUELE PEIXE QUE VOCÊ GOSTA OU COM O LOGOTIPO DA SUA EMPRESA?

OU COM AS DUAS COISAS JUNTAS?

SOLICITE UM ORÇAMENTO:

(12) 99684-1973



QUER RECEBER A
FISHING
news
TODO O MÊS EM SEU E-MAIL?

Acesse nosso site
www.fishingnews.com.br
e baixe a edição em PDF!

CAMISAS DE PESCA
CUSTOM FISHING JERSEYS

PERSONALIZE

- Tecido com Proteção Solar
- Tratamento Antibacteria
- Tecido Trio de Alta Absorção
- Modelos 100% Personalizados
- Diversas modelagens
- Criação de Artes Exclusivas

SEU LOGOTIPO
SUA MARCA
SUA EQUIPE
SUA LOJA
TORNEIOS E EVENTOS

CORES
FORMAS
ESCRITOS
EMBLEMAS
IMAGENS

11) 96625-1983

Facebook: /BODYFISH
Instagram: @BODY.FISH
Email: BODYFISHCAMISAS@GMAIL.COM

Aúnika
Site - Loja Virtual - Marketing online

Criação de Sites

REGISTRO
• WWW.SUAEMPRESA.COM.BR

HOSPEDAGEM
• E-MAILS E ESPAÇOS ILIMITADOS

MARKETING
• GOOGLE - FACEBOOK - INSTAGRAM

- Layout personalizado
- Versão para celulares e tablets
- Pronto para aparecer no Google
- Você mesmo atualiza o conteúdo

SÃO 8 ANOS CRIANDO IDEIAS E SOLUÇÕES - FALE CONOSCO 11 98300-4062

EMG PESCA
ESPECIAL PARA MOTORES ELÉTRICOS

BATERIA DE CICLO PROFUNDO de BAIXA MANUTENÇÃO
Bateria Pesca 125Ah da Marca EMG
Dimensões: Alt.: 24 | Larg.: 16,5 | Comp.: 35 cm
CCA da bateria: 910

EMG COMÉRCIO DE BATERIAS LTDA.
Rua das Ameixeiras, 832 - Jd. Santa Rita
CEP 09940-400 Diadema - SP
e-mail: emg@emgbaterias.com.br

Edson ou Manoel
Tel. 11 4071-9480
11 4076-3434
www.emgbaterias.com.br

Pesqueiro Cantareira

O PARAÍSO DAS BOCUDAS!

- ✓ As maiores tilápias é só aqui!
- ✓ 3 Lagos
- ✓ Pacús, Patingas, Tambacús, Pintados, Piaus, Dourados, Trairas e Carpas

Aberto diariamente das
9:00 às 16:30hs
Lanchonete com
lanches e porções

Fone: (11) 2204-7754
Rua Luís Carlos Gentile de Laert, 2500
Vila Rosa - São Paulo - SP
(Próx. Horto Florestal - Dentro do Clube de campo da Sabesp)

BETO e BARU



#140 - UM DOCE

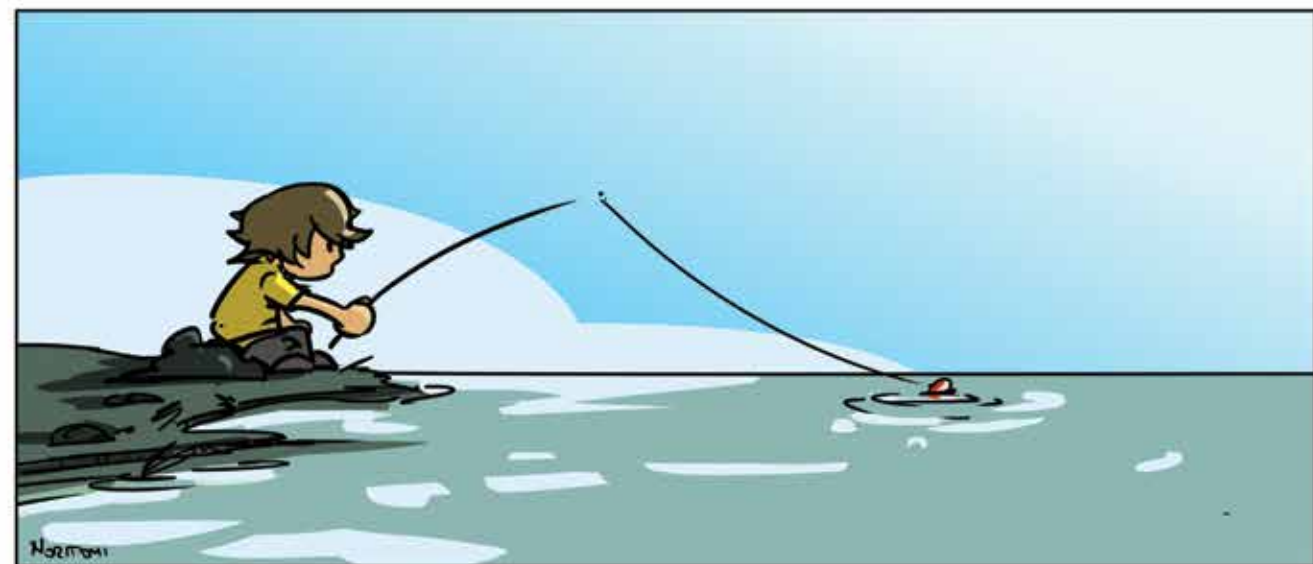

FLUTUAR

BOÍAS PARA PESCA

PIONEIRO NA FABRICAÇÃO DE BOÍAS NO BRASIL HÁ 30 ANOS!

A FLUTUAR POSSUI UMA GRANDE VARIEDADE DE BOÍAS PARA A SUA PESCARIA!



Bóia Cevadeira Bóia Torpedo Bóia Torpedo Chuveirinho Bóia Lambari

ALÉM DAS BOÍAS, A FLUTUAR POSSUI DIVERSOS PRODUTOS PARA PESCA, COM A MELHOR QUALIDADE E PREÇO DO MERCADO! HASTES EM ALUMÍNIO E FIBRA!



Site: www.boiasflutuar.com.br / E-mail: contato@boiasflutuar.com.br

Fones: (11) 4357-1753 / (11) 97230-6180

Rua Tavares, 02 Jardim Represa - São Bernardo do Campo - SP

INVOKADA

LMS
RODS

Indicada para pesca com iscas naturais e artificiais.

Composição do Blank em Graphite (Carbono Japonês) IM8, ação rápida (Fast Action) com 40 milhões de módulos de Graphite por polegada quadrada.



TIP



GUIDE



REEL SEAT



BUTT CAP

Mais de 20 opções de tamanhos e libragens.

Modelo	Tipo	Tam.	Isca	Libragem	Partes	Passad.	Peso
INVC5881	Carretilha	5'8"	4-8 gr	4-8 lb	1	6 + 1	92g
INVC58101	Carretilha	5'8"	4-10 gr	4-10 lb	1	6 + 1	95g
INVC58121	Carretilha	5'8"	4-12 gr	4-12 lb	1	6 + 1	97g
INVC58141	Carretilha	5'8"	5-15 gr	5-14 lb	1	6 + 1	102g
INVC58171	Carretilha	5'8"	7-28 gr	6-17 lb	1	6 + 1	107g
INVC58201	Carretilha	5'8"	8-35 gr	8-20 lb	1	6 + 1	110g
INVC58251	Carretilha	5'8"	10-37 gr	10-25 lb	1	7 + 1	112g
INVC60101	Carretilha	6'0"	4-10 gr	4-10 lb	1	7 + 1	98g
INVC60121	Carretilha	6'0"	4-12 gr	4-12 lb	1	7 + 1	104g
INVC60141	Carretilha	6'0"	5-15 gr	5-14 lb	1	7 + 1	106g
INVC60171	Carretilha	6'0"	7-28 gr	6-17 lb	1	7 + 1	111g
INVC60201	Carretilha	6'0"	8-35 gr	8-20 lb	1	7 + 1	113g
INVC60251	Carretilha	6'0"	10-37 gr	10-25 lb	1	7 + 1	120g
INVC60301	Carretilha	6'0"	15-40 gr	15-30 lb	1	7 + 1	123g
INVC63101	Carretilha	6'3"	4-10 gr	4-10 lb	1	7 + 1	99g
INVC63121	Carretilha	6'3"	4-12 gr	4-12 lb	1	7 + 1	106g
INVC63141	Carretilha	6'3"	5-15 gr	5-14 lb	1	7 + 1	108g
INVC63171	Carretilha	6'3"	7-28 gr	6-17 lb	1	7 + 1	113g
INVC63201	Carretilha	6'3"	8-35 gr	8-20 lb	1	7 + 1	115g
INVC66201	Carretilha	6'6"	8-35 gr	8-20 lb	1	8 + 1	118g
INVC610201	Carretilha	6'10"	8-35 gr	8-20 lb	1	8 + 1	122g
INVC80502	Carretilha	8'0"	60-170gr	20-50 lb	1	8 + 1	219g
INVC90502	Carretilha	9'0"	60-170gr	20-50 lb	1	8 + 1	246g

• **Reel Seat ACS:** Confeccionado em Nylon e anéis em aço de alta qualidade e resistência

• **Passadores Série K:** Argolas hardloy (óxido de alumínio) altamente resistente contra impacto e abrasão.

• **Fore Grip e Rear Grip (Cabo Bipartido):** Confeccionado em cortiça e EVA de altíssima densidade e qualidade.

• **Butt Cap:** Em cortiça emborrachada, evitando o choque direto do Blank com o chão.