

FISHING news

Barcelos

a capital da Pesca Esportiva Internacional

Amazônia de Caiaque
no Lago de Balbina

Vara Lisa
Pescaria Raiz

Parcel dos Reis
Light Jigging

Bolitas
Uma isca especial

INTERESSANTE: TÉCNICA
DA MONTAGEM DO
DROP SHOT

nesta edição...

08 Tábua das Marés	32 Parcel dos Reis
10 Barcelos	38 Drop Shot
16 Amazônia de Caiaque	40 Bolitas, uma isca especial
24 Vara lisa - Pescaria Raiz	42 Galeria

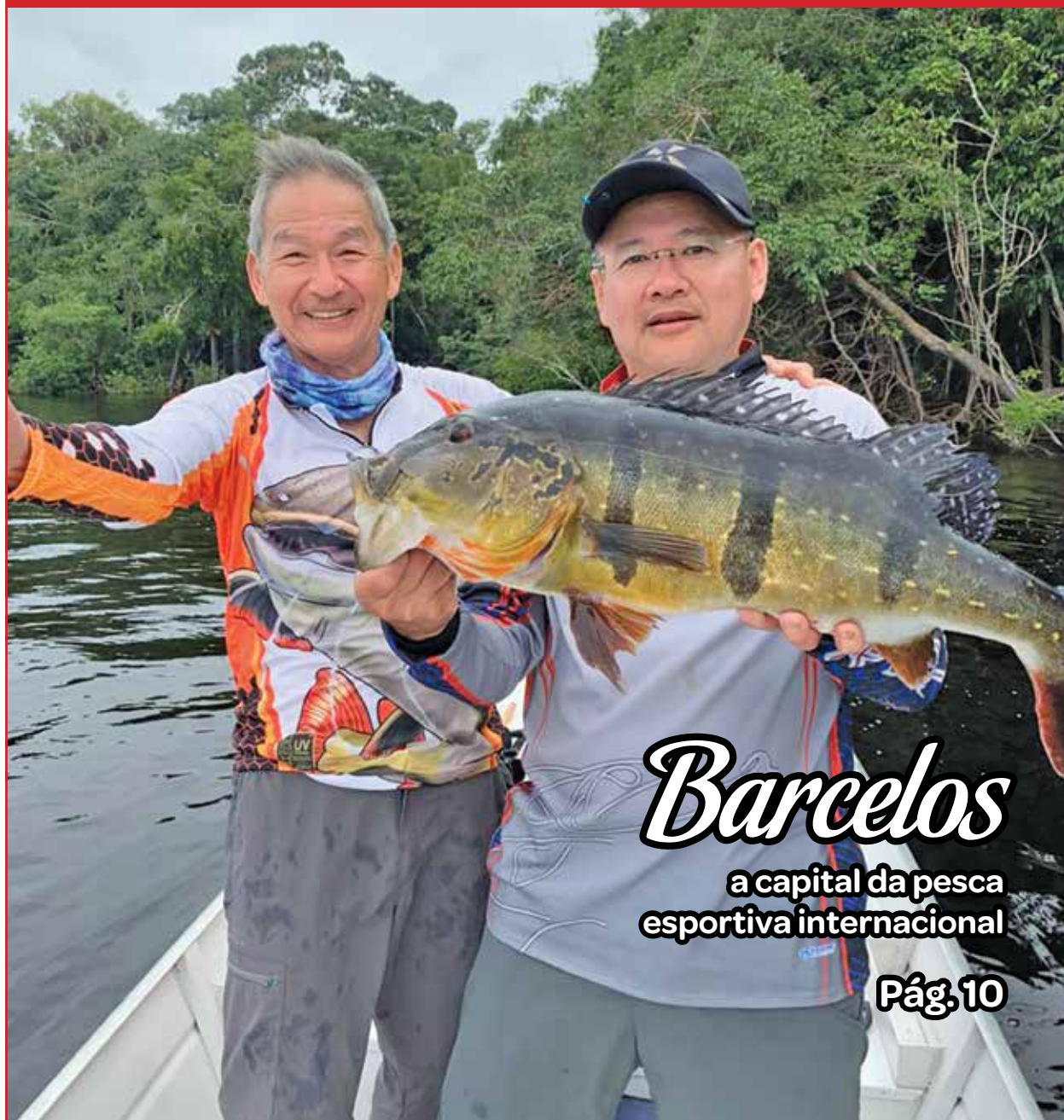

Barcelos

a capital da pesca
esportiva internacional

Pág.10



Fábrica de Emoções.

Muitos Peixes com Tamanho Diferenciado.

Lagos com muitos peixes, grandes exemplares e variedades. Lugar muito bonito com água das nascentes límpidas da serra. Lanchonete e restaurante, ambiente familiar com serviço na beira do lago. Fácil acesso pela Rod. dos Imigrantes e a calorosa recepção do Alexandre e Sr. Viola. Venha pescar conosco.

Durante o período da pandemia, funcionaremos somente com agendamento.
Maiores informações falar com Thiago (11) 96738-9619 



Vanusa Ramos



Emerson Jesus



BG



Alexandre Kokuba



Sr Luiz



Matheus Henrique



- Lago 1: Tambacu, Pacu, Piraputanga e Tilápias.
- Lago 2: Pacu, Tambacu, Pintados, Tilápias, Carpas e Piauçus.
- Lago 3: Pacu, Tambacu, Tambaqui, Patinga, Pintado, Traíra e Trairões, Dourado, Piraputanga, Catfish, Matrinxã, Piau, Grandes Tilápias, Corimbas, Carpas Húngaras, Capim, Espelho, Grandes Cabeçudas e Piauçus.

Estrada (Velha) do Capivari, 7666 - Acesso km 37 da Rod. dos Imigrantes, (pista Santos/ São Paulo) São Bernardo do Campo - SP
www.solpescarias.com.br
E-mail: solpescarias@gmail.com

Aberto todos os dias das 7:00 às 18:00 hs (11) 4342-7885 / (11) 9 9541-7209

BARCELOS A CAPITAL DA PESCA ESPORTIVA INTERNACIONAL

Olá leitores e companheiros pescadores, preparem os equipamentos que grandes tucunares aguardam na ponta da linha. Nosso roteiro escolhido nessa edição foi Barcelos a Capital da Pesca Esportiva Internacional. O objetivo e o sonho se tornam realidade quando o pescador nacional e internacional chega a este destino.

Chegando à cidade de Barcelos no estado do Amazonas o objetivo é pescar em águas do rio Negro e seus afluentes Aracá, Demeni, Bafuana, Cachoeira, Itu, Alegria e assim fizemos confirmam essa aventura...

Nosso staff caiaqueiro Pepe Cadete realiza um sonho de pescar na Amazônia, desbravando as águas do Lago de Balbina em mais uma pesca radical, acampando na mata e ilhas enfrentando Sol, Chuva, e muitos peixes na linha...

Além de muito técnica, divertida e emocionante, a pescaria com varas lisas de bambu e hj as telescópicas de carbono é uma das mais antigas formas de se pescar utilizando vara.

Por experiência, podemos afirmar que a maioria das pessoas começou pela vara lisa, tanto na beira de um lago pescando lambari, quanto na quermesse nas tentativas de fisgar alguma prenda. Mas seria a pescaria de vara lisa uma coisa simples e sem graça? Bom, a resposta, sem dúvidas é "NÃO", pois é uma das pescarias que gera mais adrenalina na hora da briga, já que a quantidade de linha é limitada, deixando a batalha mais proporcional para o peixe.

Realmente esta é sem dúvidas a verdadeira Pesca Raiz e nós fomos praticar esta divertida e técnica pescaria no Taipas de Pedra!

Na matéria de Mar uma divertida pescaria no Parcel dos Reis na modalidade de light jigging, próximo da costa, escondido abaixo da superfície, existe um excelente ponto de pesca e assim foi o dia com mar calmo e muitas ações!!!

E ainda...a estréia da coluna do fotógrafo e pescador Pepe Mélega ensinando a técnica da montagem do Drop Shot...As Dicas da Didi e a pesca utilizando as iscas Bolitas...as peripécias dos amiguinhos Beto e Barú e muito mais...

Boa leitura e boas pescarias!
Equipe Fishingnews

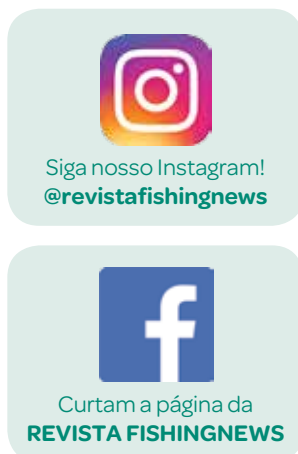

ESPAÇO DO LEITOR

FOTOS DO LEITOR:

Envie fotos da sua pescaria, com o nome do pescador; isca utilizada; nome do peixe e local da pescaria.

site

Acesso nosso portal www.fishingnews.com.br

RELATE SUA PESCA:

Relate sua pesca e envie fotos dos peixes que nós publicaremos na seção "Pescaria do Leitor".

e-mail

relatodoleitor@fishingnews.com.br

EXPEDIENTE

FISHING news

Fishing news • Ano 12
Edição 128

DIRETOR EXECUTIVO

Yasminn Emi Takahashi
yasminn@fishingnews.com.br

DIRETOR COMERCIAL

Washington Takahashi
washington@fishingnews.com.br

EDITOR

Raoni Rossi

ASSISTENTE DE ARTE

Celi Lumi Kimura
celilumi@fishingnews.com.br

PUBLICIDADE

Washington Takahashi

REVISÃO DE TEXTO

Octávio Takahashi

WEB DESIGNER

Fabio Strabelli

COLABORARAM NESTA EDIÇÃO

André Martins
Felipe B. Beranek
Jairo Naca
Leandro Noritomi
Maria Beatriz Cordeiro (Didi)
Mário Matos
Paulo Giachetti
Pepe Cadete
Pepe Mélega

FOTO DA CAPA

Jairo Naca com tucunaré pescado em Barcelos.

PARA ANUNCIAR:

Washington Takahashi
TELS: (11) 97290-9838
E-MAIL: anuncie@fishingnews.com.br
SITE: www.fishingnews.com.br

Fishing News é uma publicação mensal e gratuita da Editora Fishing News. Artigos assinados não representam necessariamente a opinião da revista. Todos os direitos reservados. Fishing News é distribuída com exclusividade no estado de São Paulo. Nenhuma pessoa está autorizada a negociar acordos de permuta com lojas, hotéis, marinas e similares em nome da Revista Fishing News a pretexto de produzir matérias ou conteúdo para a mesma.

Avenida Lins de Vasconcelos, 1961
Vila Mariana/SP • CEP 01537-001
Tels: (11) 97290-9838

MSD Saúde Animal lança vacina bivalente inédita para Tilápicultura

Com proteção contra bactérias *Streptococcus agalactiae* sorotipo 1b e *Streptococcus iniae*, a vacina confere incremento de sobrevivência de cerca de 8 % nas granjas de produção

Apesar do cenário atual ser de aumento significativo nos custos de produção de proteínas no Brasil, esse desafio traz uma oportunidade importante para os produtores de proteínas de pescados se tornarem mais competitivos no mercado. Conhecendo esse cenário e pronta para sempre disponibilizar novas tecnologias para o setor, a MSD Saúde Animal lança mais uma vacina em seu portfólio. Dessa vez, uma solução bivalente inédita composta pelas duas cepas de maior importância das bactérias produtoras do centro-sul brasileiro, a vacina Aquavac Strep SaSi.

Os brasileiros ainda têm pouco hábito de consumo de pescado, consumindo cerca de 9,5 kg por ano, o que é pouco se levarmos em consideração a recomendação da Organização das Nações Unidas para a Alimentação e a Agricultura (FAO), que é de 12 kg por ano ou até mesmo a média de consumo mundial, superior a 20 kg anuais. Mas os pescados têm ganhado espaço. "Surfando nessa onda, temos a Tilápia: uma proteína que tem estado cada vez mais presente nos lares das famílias no Brasil", pontua Rodrigo Zanolo, diretor da unidade de Aquicultura da MSD Saúde Animal.

O crescimento do cultivo e comercialização da Tilápia no País foi de 12,5% no ano de 2020, consolidando essa espécie como a mais importante para a piscicultura brasileira, representando 60,6% de participação na produção nacional de pescados, totalizando 486.155 toneladas produzidas, segundo a Associação Brasileira da Piscicultura (Peixe BR). Este crescimento deve-se principalmente a dois importantes fatores: um pacote tecnológico de produção bem definido e alta aceitação do consumidor final.

"O cenário é promissor, mas o crescimento e a intensificação das produções de Tilápias também carrega consigo o aumento de importantes desafios sanitários que devem ser vencidos, como a principal enfermidade que acomete as granjas de produção. Por exemplo, a chamada Estreptocose", afirma Zanolo.

Atualmente combatida principalmente por meio das vacinações, essa enfermidade causa altos prejuízos nas pisciculturas. Mas há uma boa notícia: ela pode se tornar uma doença de fácil convivência se o seu controle for feito com base em programas sanitários customizados e bem estabelecidos.

Estudos de campo realizadas pela MSD Saúde Animal demonstraram aumento de sobrevivências de 8,8 % com utilização do programa de vacinação bivalente com Aquavac Strep SaSi com proteção frente as cepas de *Streptococcus agalactiae* 1b e *S. iniae* comparado aos programas tradicionais monovalentes de vacinação de proteção apenas frente a cepa de *Streptococcus agalactiae* 1b. Estes resultados colaboram de forma significativa no auxílio do desenvolvimento produtivo e financeiro da indústria e dos clientes.

"Esse lançamento também possui um inédito adjuvante que ajuda a prolongar sua eficácia em campo e, por ser a única vacina comercial bivalente do mercado, torna-se uma ferramenta determinante para conferir cada vez maior sustentabilidade econômica, produtiva e ambiental para Tilápicultura Brasileira", reforça o executivo. A MSD Saúde Animal tem a inovação como parte muito importante na sua operação, por isso busca entregar ao mercado soluções completas, capazes de expandir a proteção da vida das pessoas e a saúde e o bem-estar dos animais.

Ao preparar soluções como essas, companhia busca fornecer ao mercado alternativas que possam não apenas suprir carências do setor, mas também proporcionar opções seguras, eficazes e que tenham como propósito melhorar a vida das pessoas e a saúde e o bem-estar dos animais. "O Brasil caminha para figurar entre os três maiores produtores de Tilápia do mundo e nós queremos chegar a esse ranking levando saúde e segurança alimentar às pessoas, cuidando do meio-ambiente e promovendo a harmonia desse ecossistema. Trabalhamos para apresentar soluções que promovam a saúde única, pois estamos todos conectados", finaliza Zanolo.





JULHO • AGOSTO • SETEMBRO
Calendário Lunar

JULHO						
D	S	T	Q	Q	S	S
				1	2	3
4	5	6	7	8	9	10
11	12	13	14	15	16	17
18	19	20	21	22	23	24
25	26	27	28	29	30	31

AGOSTO						
D	S	T	Q	Q	S	S
1	2	3	4	5	6	7
8	9	10	11	12	13	14
15	16	17	18	19	20	21
22	23	24	25	26	27	28
29	30	31				

SETEMBRO						
D	S	T	Q	Q	S	S
			1	2	3	4
5	6	7	8	9	10	11
12	13	14	15	16	17	18
19	20	21	22	23	24	25
26	27	28	29	30		

TÁBUA DAS MARÉS - AGOSTO DE 2021
Porto de Santos - SP

DIA	HORA	ALT (m)	DIA	HORA	ALT (m)
1 DOM	05:11	0.8	16 SEG	03:06	0.6
	10:45	1.0		11:08	1.0
	15:17	0.6		15:09	0.8
	19:36	0.9		17:17	0.8
	23:45	0.7		21:00	0.7
2 SEG	02:00	0.8	17 TER	00:45	0.9
	06:08	0.7		05:17	0.5
	11:45	1.1		12:38	1.1
	16:21	0.6		20:58	0.6
	20:36	0.9		01:23	1.0
3 TER	23:23	0.8	18 QUA	13:34	1.2
	01:11	0.8		21:06	0.6
	06:23	0.5		01:58	1.1
	12:32	1.2		07:02	0.2
	17:24	0.6		14:15	1.3
4 QUA	01:11	0.9	19 QUI	21:19	0.5
	06:47	0.4		02:26	1.2
	13:15	1.3		07:41	0.1
	18:28	0.5		14:53	1.4
	01:34	1.1		21:26	0.5
5 QUI	07:11	0.3	20 SEX	02:49	1.3
	13:58	1.3		08:19	0.0
	19:23	0.5		15:15	1.4
	01:56	1.2		21:26	0.5
	07:45	0.2		03:00	1.3
6 SEX	14:39	1.4	22 DOM	08:58	0.1
	20:09	0.4		15:24	1.4
	02:17	1.3		21:36	0.4
	08:19	0.1		03:08	1.4
	15:15	1.5		09:36	-0.1
7 SÁB	20:54	0.3	23 SEG	15:36	1.4
	02:39	1.3		21:54	0.4
	09:00	0.0		03:21	1.4
	15:53	1.5		10:13	0.0
	21:34	0.3		15:54	1.4
8 DOM	03:02	1.4	24 TER	22:13	0.4
	09:41	0.0		03:43	1.4
	16:26	1.5		10:54	0.1
	22:09	0.3		16:15	1.4
	03:28	1.4		22:38	0.4
9 SEG	09:41	0.0	25 QUA	04:04	1.4
	16:26	1.5		11:34	0.2
	22:09	0.3		16:45	1.3
	03:28	1.4		22:49	0.4
	09:41	0.0		04:30	1.3
10 TER	16:26	1.5	26 QUI	12:11	0.3
	22:09	0.3		17:09	1.2
	03:28	1.4		22:43	0.4
	09:41	0.0		04:54	1.2
	16:26	1.5		12:58	0.5
11 QUA	22:09	0.3	28 SÁB	17:41	1.1
	03:28	1.4		22:41	0.5
	09:41	0.0		05:13	1.0
	16:26	1.5		13:51	0.6
	22:09	0.3		18:08	1.0
12 QUI	03:28	1.4	29 DOM	22:54	0.6
	09:41	0.0		05:23	0.9
	16:26	1.5		07:23	0.9
	22:09	0.3		10:49	0.9
	03:28	1.4		14:54	0.7
13 SEX	09:41	0.0	30 SEG	18:43	0.9
	16:26	1.5		02:53	0.8
	22:09	0.3		06:19	0.7
	03:28	1.4		11:47	1.0
	09:41	0.0		16:06	0.7
14 SÁB	16:26	1.5	31 TER	19:32	0.8
	22:09	0.3		22:53	0.8
	03:28	1.4			
	09:41	0.0			
	16:26	1.5			

TÁBUA DAS MARÉS - AGOSTO DE 2021
Porto de São Sebastião - SP

DIA	HORA	ALT (m)	DIA	HORA	ALT (m)
1 DOM	02:06	0.5	16 SEG	02:53	0.4
	08:53	0.8		08:56	0.8
	14:49	0.5		11:24	0.9
	19:38	0.8		15:21	0.5
	02:00	0.8		18:45	0.6
2 SEG	03:19	0.5	17 TER	20:43	0.6
	10:39	0.8		23:53	0.7
	16:02	0.5		04:02	0.3
	21:00	0.8		12:23	1.0
	05:41	0.4		17:34	0.6
3 TER	11:58	0.9	18 QUA	00:38	0.8
	17:30	0.5		05:13	0.2
	22:56	0.8		13:11	1.1
	06:43	0.3		19:15	0.5
	12:58	1.0		01:19	0.8
4 QUA	18:43	0.4	19 QUI	06:17	0.1
	00:09	0.9		13:56	1.1
	07:21	0.2		19:54	0.5
	13:43	1.0		01:56	0.9
	19:36	0.4		07:15	0.0
5 QUI	00:56	0.9	20 SEX	14:32	1.1
	07:58	0.1		20:23	0.4
	14:11	1.1		01:34	0.9
	20:15	0.3		08:04	-0.1
	01:30	1.0		15:04	1.1
6 SEX	08:41	0.0	21 SÁB	20:58	0.4
	14:30	1.1		01:58	1.0
	20:41	0.3		08:49	-0.1
	01:58	1.1		15:41	1.1
	09:19	0.0		21:36	0.3
7 SÁB	15:08	1.1	22 DOM	02:34	1.1
	21:11	0.3		09:26	-0.1
	02:34	1.1		15:32	1.0
	09:58	0.0		22:06	0.3
	15:36	1.1		03:06	1.1
8 DOM	21:53	0.3	23 SEG	10:06	-0.1
	03:09	1.1		15:30	1.0
	10:32	0.0		22:32	0.3
	15:36	1.0		03:24	1.1
	22:30	0.3		10:49	0.0
9 SEG	03:49	1.1	24 TER	15:54	1.0
	11:04	0.1		22:53	0.3
	16:02	1.0		03:58	1.1
	23:06	0.4		11:17	0.1
	04:11	1.1		16:09	1.0
10 TER	11:51	0.1	25 QUA	23:23	0.4
	16:34	0.9		04:32	1.0
	23:45	0.4		11:36	0.2
	04:43	1.0		16:36	1.0
	12:39	0.2		23:58	0.4
11 QUA	16:58	0.8	26 QUI	05:00	1.0
	00:38	0.4		12:04	0.3
	05:21	1.0		17:06	0.9
	13:26	0.3		00:32	0.4
	17:11	0.7		05:17	0.9
12 QUI	20:04	0.7	27 SEX	12:53	0.4
	21:51	0.7		17:51	0.9
	06:15	0.9		01:09	0.5
	08:51	0.8		06:02	0.8
	10:08	0.8		13:54	0.5
13 SEX	14:21	0.4	28 SÁB	18:34	0.8
	17:53	0.7		22:19	0.6
	20:06	0.6		23:32	0.6
	22:58	0.7		02:24	0.5
				10:41	0.8
14 SÁB			29 DOM	15:21	0.6
				19:54	0.7
				23:00	0.6
				22:53	0.8
15 DOM			30 SEG		

TÁBUA DAS MARÉS - AGOSTO DE 2021
Porto de Paranaguá - PR

DIA	HORA	ALT (m)	DIA	HORA	ALT (m)
1 DOM	01:04	0.5	17 TER	02:58	0.8
	05:00	1.3		05:06	0.9
	08:09	0.7		07:38	0.7
	11:34	1.4		11:28	1.4
	15:26	0.6		14:32	1.1
2 SEG	21:26	1.3	18 QUA	16:58	1.2
	02:04	0.7		20:56	0.5
	05:36	1.1		00:45	1.4
	08:39	0.7		07:36	0.5
	12:15	1.5		12:24	1.5
3 TER	16:26	0.6	19 QUI	15:54	1.2
	23:00	1.3		17:24	1.2
	03:53	0.7		21:41	0.4
	06:08	0.8		01:47	1.6
	08:51	0.7		07:28	0.3
4 QUA	12:58	1.6	20 SEX	13:17	1.7
	17:32	0.6		22:17	0.4
	00:11	1.4		02:36	1.8
	06:09	0.6		07:47	0.0
	13:39	1.7		14:09	1.8
5 QUI	18:45	0.6	21 SÁB	22:58	0.5
	01:06	1.5		03:19	1.9
	07:02	0.4		08:17	-0.1
	14:21	1.7		23:34	0.7
	19:49	0.5		04:04	1.9
6 SEX	01:54	1.6	22 DOM	08:53	-0.2
	07:38	0.2		15:54	1.9
	15:08	1.8		20:41	0.5
	20:34	0.4		04:53	1.9
	02:36	1.7		09:24	-0.2
7 SÁB	08:11	0.1	23 SEG	16:39	1.9
	15:56	1.9		21:09	0.3
	21:06	0.3		05:38	1.8
	03:17	1.8		10:02	-0.2
	08:51	-0.1		17:17	1.9
8 DOM	16:41	1.9	24 TER	21:47	0.1
	21:32	0.2		01:53	1.3
	03:58	1.8		03:24	1.2
	09:21	-0.1		06:17	1.6
	17:19	2.0		10:38	-0.1
9 SEG	21:58	0.1	25 QUA	17:53	1.8
	04:38	1.7		22:15	0.0
	09:58	-0.1		02:21	1.5
	17:58	2.0		04:49	1.2
	22:21	0.1		07:02	1.5
10 TER	05:21	1.6	26 QUI	11:11	0.0
	10:30	0.0		18:21	1.7
	18:38	2.0		22:53	0.0
	22:53	0.1		02:58	1.6
	06:02	1.5		05:53	1.1
11 QUA	11:02	0.1	27 SEX	11:54	0.2
	19:13	1.9		18:45	1.6
	23:19	0.1		23:21	0.1
	03:53	1.4		03:32	1.6
	06:54	1.4		06:43	1.0
12 QUI	11:38	0.3	28 SÁB	08:56	1.2
	20:00	1.7		12:38	0.4
	23:58	0.2		19:09	1.4
	04:04	1.4			

VITRINE *da pesca*

Carretilha Shimano Ocea Jigger F Custom 2001NRHG

Finalmente, a regulagem de descida encontrou seu caminho na nova Ocea Jigger F Custom! Com o formato mais recente da alavanca de queda (Fall Lever), os pescadores agora podem controlar a descida da isca com maior precisão! A ação de queda dos jigs pode ser controlada mais facilmente, sem a necessidade de monitorar a velocidade de queda, permitindo que os pescadores se concentrem somente na detecção de fisgadas debaixo d'água. A manopla também foi redesenhada para ser mais leve e dar uma melhor aderência aos pescadores, de forma a facilitar a pesca a meia altura. Complementando a alavanca de queda estão o Infinity Drive e o Micromodule Gear II para fornecer uma experiência suave!

Na www.pescapinheiros.com.br



Bolsa de Pesca Apetrecho G Combat EBF



A Ebf Pesca vem se destacando e trazendo acessórios de pesca com boa qualidade ao mercado Brasileiro, o modelo Combat G é fabricado em Nylon 600 de excelente qualidade que facilita a secagem caso molhado. A bolsa EBF Combat G conta diversos bolsos para melhor organizar a sua tralha de pesca, 1 bolso frontal, 2 laterais e conta ainda com alça para transporte e zíper reforçado para fácil acesso as tralhas de pesca, a bolsa comporta 4 estojos 35 x 22 x 5 Cm (não inclusos).

Disponível nas melhores lojas!

Isca Duo Realis Rozante Shad 63MR

O corpo foi equipado com um ímã com sistema de peso em movimento para facilitar os arremessos. A pulsação criada pela nado desta isca é seu grande diferencial, imita o nado de um peixe fugindo, podendo ser trabalhada em diversas formas, pois possui ação de meia-água suspending. Tamanho: 6,3cm. Tipo: Suspendig / Suspensa. Ação: Meia Água. Origem: Japão.

Disponível na www.serrapesca.com.br



Capa de Chuva Sea Fishing - Jaqueta Japona



A Japona é um Agasalho indicado para dias frios e chuvosos. Costura vulcanizada 100% impermeável, que garantem maior proteção, punhos com elástico e velcro, capuz opcional que pode ser acomodado a um bolso externo atrás, Zíper de fechamento principal sobrepondo com velcro para maior segurança e acolchoado interno dando maior aquecimento e conforto.

Disponível em vários tamanhos na www.iscaecompanhia.com.br

Linha Monofilamento Shimano Technium (da 0,22m a 0,30mm - 300m)



A Shimano lançou a sua própria coleção de linhas Monofilamento, fabricadas no Japão com a melhor tecnologia possível, a Shimano conseguiu outra vez criar um produto de qualidade para todos os amantes da pesca esportiva. A novidade dessa vez e a linha Monofilamento Technium, essa linha é de altíssima qualidade e de memória muito baixa. A tecnologia na fabricação dessa linha ficou excepcional, pois ela conta com núcleo triplo, o que faz que essa linha seja considerada uma das melhores opções no mercado. A tecnologia de Núcleo Triplo, é bastante importante para que essa linha se destaque, dentro de vários benefícios, os dois mais importantes são o baixo grau de elasticidade, que fica próximo aos 12%, enquanto as linhas tradicionais se aproximam dos 25%. Diminuindo a elasticidade, isso facilita desde a sensibilidade

durante a pescaria e também no arremesso, evitando cabeleiras e armazenamento incorreto no carretel. O outro benefício, é que com essa tecnologia, a capacidade de força da linha aumentou ainda mais, conseguindo assim produzir linhas mais finas e mais resistentes que as tradicionais.

Na www.emporiadapesca.com.br e nas melhores lojas!

Alicate Sumax Lip Grip Com Balança

Alicate de contenção Sumax SU-1912, corpo em alumínio forjado com garras firmes com dupla abertura, vem equipado com balança para 40lbs (18kg). Seu cabo é emborrachado e giratorio (360), botão de acionamento suave que facilita o uso com apenas uma mão, vem equipado com cordão de segurança. Tamanho: 11,6" (29 cm).

Nas melhores lojas do ramo!



LMS TOP CAST PRO RODS

Indicada para pesca em Pesqueiros

Composição do Blank em Graphite (Carbono Japonês TORAYCA) IM8, com 40 milhões de módulos de Graphite por polegada quadrada.



• Reel Seat ACS: Com pintura em black piano, confeccionado em Nylon de alta qualidade e resistência.

• Passadores série K: Hardloy (óxido de alumínio) altamente resistente contra impacto e abrasão.

• Fore Grip: Confeccionado em EVA de altíssima densidade e qualidade.

• Rear Grip Bipartido: Confeccionado em PU e EVA de altíssima densidade e qualidade.

• Butt Cap: Emborrachado, evitando o choque direto do Blank com o chão.

Sua leveza, potência e agilidade proporcionam alto rendimento na pescaria.

Modelo	Tipo	Tam.	Isca	Libragem	Partes	Passad.	Peso
TCPPU80502	Carretilha	2,42 m	60-170 g	20-50 lb	2	9+1	236 g
TCPPU90502	Carretilha	2,72 m	60-170 g	20-50 lb	2	9+1	248 g



Barcelos a capital da Pesca Esportiva Internacional

“Vamos encarar este desafio!!!”

Olá, meus amigos e companheiros pescadores, preparem os equipamentos grandes tucunares aguardam na ponta da linha. O destino escolhido foi Barcelos a Capital da Pesca Esportiva Internacional.



O objetivo e o sonho se tornam realidade quando o pescador nacional e internacional chega a este destino.

O município de Barcelos, situado na margem direita do Rio Negro é o maior município do estado do Amazonas, com área territorial de 89.572 km², é uma cidade histórica tendo sido a primeira capital da província do Amazonas antes da sede ser transferida para Manaus, tem uma população estimada de 28 mil habitantes (2020) e distante da capital 405 km e somente alcançada por água ou pelo ar.



Staff Manaus

Chegar a Barcelos requer uma logística impecável, tudo deve funcionar como um cerimonial partir de sua origem por via aérea até Manaus, o staff do Amazon One fará todo o receptivo em Manaus e Barcelos.

Agendado a data antes da pandemia e sem saber o que viria pela frente encaramos o desafio, os amigos que trabalham com turismo sabem que este é o setor que primeiro é afetado em qualquer crise, seja financeira, particular, profissional etc. e o último setor a iniciar a sua retomada, portanto momentos difíceis virão pela frente neste ano de 2021.

Chegando à cidade de Barcelos no estado do Amazonas o objetivo é pescar em águas do rio Negro e seus afluentes Aracá, Demeni, Ba-fuana, Cachoeira, Itu, Alegria etc. Todos os detalhes para a viagem foram respeitados de acordo com a vigilância sanitária e das autoridades competentes, e foram exigidos apresentarem o teste para o Covid tanto dos passageiros/pescadores quanto da tripulação do Barco Hotel.



Teste PCR Covid



Barco Hotel



Barco Hotel e Barco Apoio

Escolhemos a operação o Amazon One Fishing como parceiro nesta empreitada em águas do rio Negro.

Chegando em Barcelos, recebidos pela vigilância sanitária /secretaria de turismo deste município com todos os requisitos necessários ao combate desta pandemia.

Após reunião com a secretaria de turismo de Barcelos a sra. Rosângela Melgueiro que explicou todos os detalhes para cumprir o decreto municipal deste momento, partiu pescaria.



Secretaria Rosangela Melgueiro

AD Amazon One Fishing
www.amazonone.com.br

PREÇOS ESPECIAIS PARA A TEMPORADA 2021/2022

GUIAS NATIVOS DA REGIÃO PRÁTICOS DA REGIÃO BARCO DE APOIO E ACAMPAMENTO

A MELHOR EXPERIÊNCIA EM PESCA ESPORTIVA EM BARCELOS E SANTA IZABEL DO RIO NEGRO (AM)

Barco de Apoio com calado de 20 cm para acampamento e gerador de energia de 20 KVA
Suites climatizadas para até 10 pescadores e cozinha regional
Atendimento personalizado para grupos de pesca

INFORMAÇÕES jairo.shigeo@gmail.com
11 99129-9375 - Jairo

A infraestrutura do Amazon One Fishing comporta até 10 pescadores, todos confortáveis em suítes climatizadas, restaurante, deck e acomodados em botes de pesca providos de motor 30 HP, motor elétrico, bateria, cadeiras estofadas, guias especializados, caixa térmica para duplas de pescadores, barco de apoio com estrutura completa de acampamento para cabeceiras de rios e pequenos afluentes.

Todos os cuidados que o momento exigiu foram tomados, máscara a todos, álcool gel na lancha e nos barcos de pesca e água sanitizada utilizada em todos os ambientes.

No sábado após a chegada e dada a partida e já no período da tarde os pescadores esticam suas linhas e regulam seus equiptos já nos primeiros pontos de pesca e já temos alguns tucunarés na ponta da isca, tucunarés pacas, açus, fogo e os híbridos pacaçus.



Tripulação



Praia Rio Negro

Os nobres guerreiros que esperam por este momento de enfrentar um tucunaré açu não se cansam de lançar suas iscas para capturar o tão desejado "troféu" de dois dígitos, ou acima dos 10 kgs ou os 80 UP /90 UP. Um arsenal de iscas é transportado pelos pescadores, superfície (sticks, zaras, popper, hélices), meia água (barbelas) e jigs de penacho de vários modelos e marcas além de carretilhas, molinetes e varas de várias libragens e ações, portanto uma pescaria preparada com carinho ao longo de vários meses de estudos e informações.

Guias experientes e conhecedores dos rios levam cada dupla de pescadores as vezes em locais incríveis e tripulação eficiente, muitos de difícil acesso são transportados até grandes lagos, corichos e canais a procura de cada um de seu troféu.

Muitas espécies de peixes são contempladas, e a bordo do Amazon One onde todo o conforto que a tripulação oferece aos pescadores como banho de ducha, banho de praias, happy hour para encarar os dias de desafios que terão pela frente.



Amplios camarotes



Restaurante



Barcos de Pesca



Jairo Naca



Wagner



Acampamento



Estrutura de apoio

CARABINAS DE PRESSÃO
A partir de **R\$ 599,90**

LANÇAMENTO! Carabina cbc 6.35 VENHA CONFERIR!

www.sportcenterlopes.com.br

TUDO EM ATÉ 12x SEM JUROS NO SITE! E VÁRIAS VARAS COM PROMOÇÕES IMBATÍVEIS!

3689-5500
Av. dos Autonomistas, 3282 - Osasco - SP

Para a captura dos tucunarés açus/pacas/pacaçus/ etc. vou deixar umas dicas importantes e algumas informações e realizamos uma oficina de dicas antes das viagens.

Carretilhas: prefira as de perfil baixo, índice de recolhimento 7.0/1 8.0/1 são várias opções no mercado.

Linhas: multifilamento entre 40 lbs até 60 lbs com leader de fluorcarbon de 40/50/60 lbs e muitas marcas no mercado

Varas: ação rápida entre 5'6" até 6'3" temos muitos fabricantes a escolher ou varas customizadas com 17/10/25/30 lbs de power.

Isclas: superfície, sticks, zaras, poppers, hélices, meia água de barbeta longas, jumping jigs, jigs de penacho, colheres, todos de várias marcas, cores e modelos que cada lojista poderá auxiliar na escolha. Outros; alicates de bico, giradores, split rings, tesoura, lanterna, repelente de insetos, filtro solar, óculos polarizados, toalhas, seus remédios, bonés, capas de chuva, licença de pesca nacional e municipal.

Alicates pega peixe, puçá, alicate de contenção, facas, lanternas de cabeça, todos os botes de pesca possuem para sua utilização.

Disponível "Global Star" telefone por satélite durante a viagem.

As pescarias prosseguem na segunda, terça e a cada local escolhido temos uma reunião como todos os guias para a escolha do melhor ponto de pesca para todos os pescadores satisfazerem seus desejos.



Almoço na praia



Luau

As melhores épocas para a pescaria nesta região são a partir de setembro até fevereiro, mas depende muito do nível das águas no rio Negro.

Na quarta feira a noite a tripulação prepara um "luau" em local previamente determinado dentro da região escolhida e é uma espécie de descontração entre pescadores e tripulantes, churrasco, peixada é oferecido e o famoso "pé na areia" para descarregar os dias de stresses na lancha e bote.



Zequinha



Tatiyama



Rafael



Kunio e Silvio

Em tempo ao fechamento desta matéria e agradecendo a administração do prefeito de Barcelos o sr. Edison Mendes e suas secretarias de Turismo Sra. Rosangela, Vigilância Sanitária sr. Frank, Meio Ambiente sr. Gilsimar a câmara de vereadores sr. Allen Gadelha, e a todos os operadores envolvidos com o turismo meus amigos proprietários de pousadas, hotéis, barcos hotéis, acampamentos, restaurantes e parabenizando a todos pela reforma do terminal de passageiros do aeroporto de Barcelos que com certeza trará muitos benefícios para a população deste município e o acolhimento melhor ao nosso turista pescador, A ANEPE (Assoc. Nac. Ecologia e Pesca Esportiva) através de seus diretores Jairo Naca e Ian de Sullocki estão empenhados em trabalhar em prol da pesca esportiva nesta região.

Quem leva: Amazon One Fishing, grupos a partir de setembro até fevereiro de cada temporada, barco Hotel para até 10 passageiros, pescaria na região do Rio Negro e afluentes, tels./WhatsApp 011 99129 9375 ou jairo.shigueo@gmail.com

Instagram: jairo.sn / Facebook: jaironaca



Obras do terminal



DEDÉ Big Fish
ARTIGOS PARA PRAIA E PESCA (13) 3493-6979

Parcelamos em até 3x sem juros!

www.dedebigfish.com.br
dedebigfish@hotmail.com
f Dedebigfish
(11) 99758 4106

Av. Presidente Kennedy, 19188 - Balneario Flórida - Praia Grande - SP

Amazônia de Caiaque no Lago de Balbina

Queridos amigos, escrever essa matéria vai ser algo bem fácil, pois ela está preparada a alguns anos e você está se perguntando como assim? Vou explicar tudo. Tenho esse sonho de pescar na Amazônia desde que comecei a praticar a pesca esportiva e cada ano que pensava em ir, não tinha condições, pelo custo de passagem aérea e hospedagem. Deus em sua infinita bondade, preparou tudo para nós e depois de 10/15 anos, conseguimos realizar essa pescaria através do nosso amigo André Martins, pescador e apresentador do Programa Pesca na Veia e Liga da Pesca.

Conseguí passagens aéreas pelo valor de R\$ 480,00 reais sendo ida/volta, nosso gasto total da pescaria foi de R\$ 1.000,00 reais, tanto para mim e para o Mário. Nosso amigo André preparou tudo para nossa pescaria em Balbina, ou seja, chegamos em Manaus com carro, caiaques, mantimentos e tralha tudo pronto, só precisando de ajuste final. Partimos para Balbina logo pela madrugada com ansiedade a todo vapor, paramos para nosso café da manhã e já conhecemos alguns pratos típicos.

Tapioca vai, tapioca vem, partimos para o Lago. A estrada é bem difícil e digo que somente com camionete para chegar no local, pois tem lugares que você pensa que não irá passar. Após chegar no local, arrumamos as tralhas nos caiaques e para esta pescaria usamos tres.

Pegamos uma boa chuva, achei que a pescaria iria ficar difícil e confesso que de primeiro momento fiquei um pouco preocupado com o decorrer. Pedimos algumas explicações para o André e começamos a bater isca. Tive algumas ações em volta de uma ilha, de brigar com o peixe e não tirar, nada grande. O André estava com uma isca Popper chamada Ram de apenas 6 cm, isso mesmo, que isca sensacional, em seu trabalho de popper, criando aquele volume na água, tomou um rebojo de um lindo tucuna, continuou o trabalho e não deu outra, o peixe explodiu e começou a briga, logo corremos para ajudar e tirar o peixe da vegetação e do pau, que peixe lindo. Nosso sorriso estava de orelha a orelha.



Após tirar nossas fotos e fazer a soltura, achei que não iríamos mais ter ações desse porte de peixe, Balbina está muito próximo de Manaus, e com isso teve uma pressão de pesca grande por alguns anos, os grandes peixes acabaram sendo abatidos por pescadores da região e ribeirinhos. Balbina está viva e com muita vida em todos sentidos e es-

pero que realmente isso seja preservado, Balbina é lindo demais e ainda respira.

Nosso pensamento era continuar a bater isca, eu estava usando um Stick de 7 cm, e até então, estava com poucas ações na pescaria. O Mário estava arrebatando de pegar peixe, ação atrás de ação com lindos peixes.



Rua das Dálias nº67
06721-460 Cotia, SP

(11) 99344-8865

@pesqueiroreino

Pesqueiro Reino Encantado

Aberto todos os dias das 7h às 18h

Lago Selvagem

com tralhas, trairões amazônicos e tucunares azuis e amarelos

Lago Esportivo

com tambacus, patingas, pacús, filápias, pirararas, carpas cabeçadas e húngaras, dourados, matrinxãs, pintados e pirarucus.

Lago de Tilápias

com pesca por quilo.





Eu e o Mário estávamos pescando mais próximo um do outro, resolvemos bater isca em volta de uma ilha, cada um por um lado, chegamos em um ponto juntos, e mal poderíamos esperar o que estava por vir. O Mário ao trabalhar sua isca de superfície, tomou a primeira rebojada, recolheu e lançou novamente e foi tomando pancada atrás de pancada, eu logo lancei minha isca também, e começamos ter muita ação bem próximo da margem, resolvi então lançar a isca para fora da margem, mais para o meio com uma vegetação próxima, quando eu menos espero, vimos um lindo tucunaré saindo da água e atacando com todas as forças minha isca, o danado saiu arrancando linha, minha reação e do Mário foi de loucura, pois ver aquele peixe sair da água, foi incrível, a briga foi de gigante, tomou linha e linha, mas conseguimos embarcar e tirar aquela foto que a gente tanto esperou.

Eu já estava realizado com a captura do peixe, estava na torcida do Mário acertar o dele, e olha que nessa briga acima, ele acertou um do lado, brigou, mas escapou. O dia estava bem produtivo, todos estavam pegando peixe. O André pegou mais um lindo exemplar na isca de superfície Slider, detalhe a parte nessa isca, o anzol ele colocou inline de vez de garateia, esse tipo de anzol, ajuda a jogar na vegetação e não enroscar.

Eu ainda continuei com minha isca Stick, não tirei por nada, pois ela estava levantando muito peixe. Sempre digo que pescar é um lazer e se você tem este pensamento está no caminho certo, não temos preocupação de medir peixe ou peso, nossa preocupação é se divertir, mostrar o que a pescaria proporciona, claro que queremos fisgar o grande peixe, mas a pescaria seria divertida com peixe grande ou não.

Fizemos aquela parada para almoço rápido, pois nossos dias seriam poucos, e a fome de pegar peixe é muito maior que da barriga. No barranco paramos para fazer algo rápido e simples, para que pudéssemos enganar o estômago e realmente fazer aquela comida a noite. Um simples arroz, com uma calabresa fritinha e partimos a pescar.

Ainda na parte da tarde, pedi emprestado para o André uma isca popper, pois o trabalho dela como mencionei, irrita muito o peixe. A isca é muito leve pra trabalhar e arremessar, não "capota", pode puxar firme, que ela faz o arrasto e espirra bastante água. Comecei então a usar, e com esse trabalho foi inevitável não irritar o peixe e fisgar.



Chegando quase em nosso final do dia, ainda em uma outra ilha, estávamos o 3 juntos, batendo isca bem próximos, o Mário começou ter ação na margem, o André mais para o meio, fiquei junto com o André, e logo após alguns arremessos, tomei uma pancada muito grande do lado do caiaque, um pancada que consegui registrar também em vídeo que esta lá em nosso canal no youtube, que coisa linda, foi algo de só tomar linha e firmar bem a vara, o André que estava ao meu lado, só falava, show Pepe, show Pepe e o Mário liga a câmera, e eu tremendo. Enfim, André me ajudou a embarcar o tucuna e tirar uma boa foto.



PESCA ESPORTIVA | 4 LAGOS | PEIXES: PIRARARAS, TAMBACÚS, CARPAS, TILÁPIAS E TRAÍRAS



Horário de funcionamento:

Pesqueiro: todos os dias das 07:00 às 18:00 hrs

Restaurante: segunda a quinta das 11:00 às 17:00hrs

Sexta, sábado, domingo e feriados das 11:00 às 18:30h

SIGA-NOS /pesqueiroirmaosharaoficial  

Fone: (11) 4703-5759

Site: www.pesqueiroirmaoshara.com.br

Endereço: Av. Benedito Isaac Pires, 1499 - Cotia/SP

Logo após, já partimos para o barranco, pois iríamos preparar nosso acampamento e seria algo muito diferente, pois acampar na Amazônia exige muito cuidado, e claro o André estava bem preparado e seguro para isso. Armamos a rede, arrumamos as coisas e partimos a fazer uma jantinha, o Mário fez o fogo e assou algo para nós, enquanto eu ficava no arroz e André nos ajudava com a janta e detalhes do acampamento. Que privilegio tivemos, uma noite de agradável papo e só esperando o sono vir deitado em nossas redes a beira do lago, só escutando o som da natureza.

A noite passou voando, estávamos muito cansados, mas acordamos recuperados e pronto para mais um dia a bordo dos caiaques. Comemos algumas coisas e partimos para pescar, pois as primeiras horas do dia geralmente é de muita ação e assim foi. O Mário acordou já fisgando algumas Aruanã, ele pescava bem rente a margem, em lugares rasos, lugares que este peixe gosta muito de estar. Ele tomou uma rebojada diferente, a briga estava diferente, quando vimos era ela. Que peixe Lindo, com cer-

teza esse peixe foi atacado por algum outro peixe quando menor.

O André realmente estava preparado para nos receber e porque digo isso? Chegando em um local, tomei uma rebojada, linha esticou e começou a brigar, como estava longe e a região é de muita pauleira, o peixe correu para o pau sem dar tempo, o André de prontidão já pegou seu óculos de mergulho e falou que iria buscar o peixe, e assim o fez, logo pela manhã o sol nem tinha saído ainda, mergulhou e pegou o peixe lá no fundo. Esse peixe realmente é dele, que amigo, fez de tudo em nossa pescaria para nos agradar.

Com isso já paramos no barranco e aproveitamos para realmente fazer um café, um café bem diferente, pois seria um café reforçado para poder pescar durante o dia e ir beliscando até fazer uma janta. Fiz um cachorro-quente, não é porque eu fiz não, mas ficou bão demais. Nesse momento só pensava no privilegio de estar com 2 amigos na Amazônia, pescando de caiaque, tomando um café e batendo um papo, como Deus é bom.



Voltamos a pescar e o dia estava muito bom para o Mário, ele persistia na margem do rio e estava dando ótimos resultados, ele fisgou um lindo tucunaré na superfície, aquele que ele tanto esperava, já corremos para ajudar e embarcar o danado, que alegria poder ver nosso parceiro também fisgando um lindo exemplar.

PESCA CAMPING & CIA

www.pescamping.com.br

Produtos de Pesca, Camping e Náutica em um só lugar!

11 4354-0652
97699-0917

© Pesca Camping e CIA. @pescacamping e cia.

Aqui você encontra iscas artificiais e naturais, massas, varas, carretilhas, molinetes, sacos de dormir, fogareiros, coletes salva-vidas, barracas, acessórios para mergulho e muito mais!

Oferecemos equipamentos de qualidade ao menor preço do mercado! Venha conferir!

ACEITAMOS TODOS OS CARTÕES DE CRÉDITO (MENOS O AMEX)

CONserto de VARAS, MOLINETES E CARRETILHAS

TEL: 4354-0652

Rua Heinrich Nordhoff, 10 • Riacho Grande • São Bernardo do Campo



O André persistia pescando mais para o meio e eu ficava alternando. O André então achou um cardume e logo fogueou na superfície, porém como ele estava com 2 varas, ele já arremessou com a outra e acertou um lindo peixe, cada peixe nesse lugar tem uma particularidade de força e cor.

Quando vou pescar em algum lugar que nunca pesquei, fico prestando atenção na pessoa que pesca na região, tentando pegar informação, ver aonde ele arremessa, que tipo de isca usa, o trabalho e a cor. Enfim em Balbina não foi diferente, prestei muita atenção e acompanhei de lado o André, então no mesmo lugar, arremessei minha isca e fogueei mais um para nossa coleção de fotos.

O dia estava a todo vapor, muitos peixes em vários locais, todos pegando peixe e se divertindo. Conversando com o André, o mesmo dizia que fazia tempo que não frequentava o lago de Balbina e que estava surpreso com a pescaria, com a quantidade de peixe que estávamos fogueando do porte menor ao maior. Vimos cenas lindas, por mais que o Boto só afaste o peixe, para nós é algo incrível, pois pude ver de perto um deles.

Então em alguns momentos precisamos sair de perto deles, pois o Boto costuma cercar o peixe e atacar, com isso os peixes que estão próximos só pensam em se defender.

Não desistimos e continuamos a pescar até ir para um ponto que saiu muito peixe, e para nossa diversão, conseguimos foguear os 3 juntos e tirar uma boa foto.

Nesse mesmo ponto fiquei batendo isca para levantar mais algum peixe, como percebi que era um ponto não tão fundo e não tão raso, percebi que o peixe estava realmente ali, que era só questão de provocar, então persisti um pouco e levantei alguns peixes, que lugar.

Para finalizar eu ainda foguearia mais um lindo exemplar junto com o Mário, vi uma árvore caída no lago, e meu primeiro pensamento foi, essa árvore vai ter peixe, não posso me aproximar muito, então arremessei de longe minha isca, assim que a isca terminou de passar por cima dessa árvore na água, tomei uma explosão muito linda, não fogueei, ele errou o bote, consegui ver para onde o peixe foi e joguei muito próximo mais uma vez e não deu outra, o danado estava com fome ou com raiva e não deu chance para isca, briga daqui e dali e saiu para uma boa foto.

O que posso dizer de Balbina, muitos não teriam a coragem de sair de São Paulo, gastar com passagens, hospedagem, hotel entre outras coisas para pescar nesse lago.

Quando o André me disse que seria lá, jamais desdenhamos do lugar. Muitos gostariam de pescar em outros lugares, como Mutuca, Juma entre outros rios, mas posso afirmar que nosso pensamento era conhecer a Amazônia, não importava o lugar, não importava a região, nosso pensamento era se divertir e com certeza a Amazônia proporcionou isso para nós com a ajuda do nosso amigo. Tudo foi perfeito, conhecer costumes, ribeirinhos, natureza, acampar, dormir na rede, fazer café da manhã, jantar, bater papo, ver peixes, jacaré, ataque de boto, foi incrível.

Meus agradecimentos ao André, que se preparou em tudo para nos receber, que fez de tudo para apresentar o lugar, que nos recebeu na sua casa, que deixou sua esposa em casa para estar lá conosco, sou grato a sua esposa Kessia, muito obrigado, que Deus abençoe vocês em tudo.

Nos despedimos com esse banho de Igarapé e com a vontade de voltar. Viva Balbina!



Pépe Cadete – Staff Fishingnews
Mário Matos
André Martins.

www.diadepescaria.com.br
www.youtube.com.br/diadepescaria
www.instagram.com/diadepescaria

PESQUEIRO MATSUMURA
PESQ-PAG

- Tilápia
- Pacu
- Pintado
- Dourado
- Matrinchá
- Traíra
- Catfish
- Piau
- Piracanjuba
- Piraputanga
- Tambacú
- Pirarara **NOVIDADE**

Aberto diariamente das 7:00 às 18:00hs!

Tels. (11) 5974-2225 / 5974-2504
R. Yoshio Matsumura, 452 (a 18km do autódromo de Interlagos)
altura do nº 10.000 da Av. Paulo Guilguer Reimberg

www.matsumura.com.br
E-mail: matsumura@matsumura.com.br

Vara Lisa – Pescaria Raiz

Além de muito técnica, divertida e emocionante, a pescaria com varas lisas de bambu e hj as telescópicas de carbono é uma das mais antigas formas de se pescar utilizando vara.

Por experiência, podemos afirmar que a maioria das pessoas começou pela vara lisa, tanto na beira de um lago pescando lambari, quanto na quermesse nas tentativas de fisgar alguma prenda. Mas seria a pescaria de vara lisa uma coisa simples e sem graça? Bom, a resposta, sem dúvidas é “NÃO”, pois é uma das pescarias que gera mais adrenalina na hora da briga, já que a quantidade de linha é limitada, dei-

xando a batalha mais proporcional para o peixe.

Pode até ser simples, mas com certeza é uma das pescarias que pode ser levada a um altíssimo nível técnico. O uso de varas lisa, vai desde as varinhas de bambu montadas para divertir famílias na beira de um lago em um almoço em um pesqueiro até a pescaria de tambaqui no varejão ou na pescaria extremamente sensível da tainha e curimbas, ou até nos barcos atuneiros.



Hoje amigos, vamos falar sobre a pescaria técnica que fizemos no pesqueiro “Taipas de Pedras” localizado no km 47 da Rodovia Raposo Tavares bem no começo de São Roque, e para começar vou explicar o motivo da escolha desse pesqueiro que não foi por acaso. A equipe Fishing News está sempre acompanhando o mercado da pesca,

e esse pesqueiro sempre se saiu muito bem em vários aspectos como, sua localização muito próxima de São Paulo, sua estrutura ampla e familiar, seu restaurante sensacional, a recepção e tratamento exemplar dos donos e dos funcionários do pesqueiro e, principalmente, a qualidade da pescaria e dos peixes.



EBF PESCA

ESPECIALISTA EM ACESSÓRIOS

**MAIS DE 300
PRODUTOS**



**ESTAMOS NO
INSTAGRAM**

@ebfpesca

**SIGA A GENTE E
CONCORRA A
VÁRIOS PRÊMIOS
NOS SORTEIOS**

Vendas somente para atacado



www.ebfpesca.com.br



(11) 3856-8032



(11) 97647-3147

Nessa pescaria estavam presentes eu (Felipe Bordignon Beranek), Washington, Madalena, Jairo Naca, Sato, Fabio, Recco, Maria Clara, Alexandre

Olo, o Marcel da Spedo Pesca, Ricardo Yamada e o pessoal do pesqueiro que sempre dão todo suporte e atendimento aos pescadores.



O peixe alvo era a tilápia, e na pescaria dessa espécie com vara lisa, existem centenas de tipos de montagens e cada pescador personaliza do seu jeito. As montagens variam de acordo com vários aspectos como, profundidade do lago, horário, temperatura do ambiente e da água, época do ano, tipo de lago, tipo de isca, tipo de peixe, tipo de vara e por aí vai. Os equipamentos também variam de acordo com tudo isso e de acordo com a preferência do pescador, tamanho, material e ação da vara, comprimento, bitola e tipo de linha, ponteira, boias, anzóis, chicotes e outras coisas podem ser diferentes em cada situação.

MASSA DA BOA
 Massas Especiais para Pesca
 Atrativos, Massas, Bolinhas, Tambolinhas,
 Pastilhas Solúveis e Essências.
 Enviamos para todo o Brasil

NOVIDADE!

PRODUTO ORIGINAL

(11) 4587-9230
 Acesse nossa loja virtual
 massadaboa@gmail.com / vendasmassadaboa.com.br



Boias, ponteira inteligente e chicote duplo



Suportes de varas



Massa da boa



Vamos falar sobre as técnicas e montagens que utilizamos no dia, e para que fique mais claro vou começar por descrever como estava o clima, frio (entre 22 e 24 graus), água morna (23 graus), garoa fraca na parte da tarde e pouco vento. Nesse dia as varas com comprimentos entre 2,7 e 3,3 metros foram as que mais tiveram ação e na montagem com ponteira inteligente (sem boia) linha com no máximo 1 metro a mais que o tamanho da vara, e um anzol direto na linha ou chicote de multifilamento com girador e dois anzóis. Também uti-

lizamos a montagem com boia e anzol direto na linha, sendo que a boia ficou a 1,5 metros do anzol mais ou menos. Outra montagem utilizada no dia, foi a boia solta na linha, com anzol direto na linha (técnica mais sensível).

Dica do Autor: Indico a adoção do uso de ponteira inteligente na pesca de vara lisa. Quando comecei a utilizar assumo que revolucionou minhas pescarias, desde então meus dias de pesca possuem muito mais ações e, conseqüentemente, mais peixes na linha.

Como isca optamos pelo uso das massas da marca "MASSA DA BOA" nos sabores, Panetone, P40 turbinada e Bio Truta Especial, que não desapontaram. Como o tempo estava frio e o peixe de manhã estava muito manhoso, o amigo Marcel, deu a dica que pode salvar muitas pescarias, deixar a massa bem mole (impossível de arremessar, mas possível para utilizar nas varas lisas), e foi fatal, com a massa mais mole as ações começaram a se tornar pegadeira, era uma tilápia atrás da outra, incrível como uma coisa simples pode afetar tanto uma pescaria.



Alba Fishing
Produtos para Pesca e Lazer

TUDO EM ATÉ 6x SEM JUROS

DESPACHANTE NÁUTICO / ARRAIS / DOCUMENTAÇÃO DE BARCOS / MANUTENÇÃO EM VARAS, CARRETIHAS E MOLINETES

(11) 2606.3362 www.albafishing.com.br / contato.albafishing@gmail.com
Av. Álvaro Ramos, 1252 - São Paulo - SP (Próximo ao metrô Belém)
ESTACIONAMENTO PRÓPRIO NA LOJA!

f /lojaalbafishing i albafishing VISA MasterCard REDE SHOP Divers Club Internacional

Outro fato que vale ressaltar, durante a manhã e início da tarde, a massa utilizada era a de panetone e a P40, porém quando utilizei a Bio Truta além de continuar pegando as tilápias, começamos a

engatar algumas carpas, cascudos e outros peixes que estouraram a linha por serem gigantes, ou seja, sempre é bom testar vários tipos de sabores, pode fazer a diferença sem dúvidas.



Nosso dia não estava com uma cara boa no começo devido ao frio a mau tempo, mas graças ao pescador Taipas de Pedras que possui peixes saudáveis e de qualidade (sem tilapinhas roubando a isca), ao uso de massas de qualidade que a "Massa da Boa" sempre oferece, e a escolha da montagem e equipamento certo, nossa pescaria foi cheia de ações, parecia verão, dobrés e triples aconteceram com frequência, foi um dia muito especial. Agradeço a leitura, para maiores informações e dúvidas entre em contato comigo. Até a próxima!!!



Felipe B. Beranek
Instagram: @felipeberanek

PESQUEIRO TAIPAS DE PEDRAS SÍTIO ITO COM VÁRIAS ESPÉCIES DE PEIXES



Rod. Raposo Tavares, km 47 - Taipas de Pedras - São Roque - SP
Tel.: (11) 4714-0549 www.pesqueirotaipasdepedras.com.br

Parcel dos Reis

Light Jigging

Próximo da costa, escondido abaixo da superfície, existe um excelente ponto de pesca.

Olá amigo leitor, com a chegada do frio o mar oferece muito quando o assunto é pescaria, certos peixes esportivos como as sororocas, anchovas, olhetes e xaréus, aparecem com maior frequência e em cardumes, sendo uma ótima época para a prática do light, micro e slow jigging e também de pincho, já que essas espécies não resistem as iscas de meia água e superfície.

Saindo do Guarujá, embarcados em uma lancha 19 pés com motor 115hp, eu (Felipe), Dado Miyamoto, Paulo e Priscyla Giachetti começávamos mais uma pescaria despretensiosa em busca dos saborosos e esportivos carapaus, peixe que eu sou apaixonado devido a sua voracidade e resistência na briga.

Nesse dia o mar estava com poucas ondas e apenas um vento leve com rajadas um pouco mais fortes eram suficientes para levantar marolas pequenas. No caminho de ida, conseguimos avistar uma pequena fritadeira no horizonte e rapidamente partimos pra cima, Dado e eu arremessamos as iscas antes mesmo da lancha desacelerar, por sorte acertei na boca do peixe e engatei o primeiro peixe do dia, de início eu achei que era um bonito comum, mas quando ele pranchou no passaguá tivemos uma surpresa, um Skipjack Tuna deu as caras, peixe esse que é "quase um atum" como costumamos dizer na brincadeira.



artpesca®

Linha de Nylon

Uma linha da mais alta qualidade.

Linha Artpesca monofilamento

- 100% poliamida
- Uniforme no diâmetro
- Baixa memória
- Super-resistência

Ideal para

- Pesca • Artesanato
- Bijuterias • Costura
- Trabalhos Gráficos e muito mais...



Linha de Nylon Artpesca

Desde 1972 produzindo resistência e qualidade.

Além da pesca, nossa linha é utilizada em vários outros nichos de mercado: Bijuterias, artesanatos, trabalhos escolares, utilidades domésticas, decoração de festas, corte de grama, trabalhos gráficos (banners, cartazes) etc. Estamos presentes nos melhores atacadistas e varejistas do Brasil.

Avenida Celso Garcia, 1026 - Brás - São Paulo - SP
Estacionamento no nº 928

(11) 2291 - 2277

artpesca@artpesca.com.br

(11) 2291 - 2427

artpesca

/artpesca.redes

Visite nossa loja virtual: www.artpesca.com.br

Chegamos no parcel por volta das 9h30 da manhã, e no início, não tivemos quase ação, demorou um pouco para que um de nós fisesse o primeiro e claro, tinha que ser a pé quente da turma, a Pri fiseu um peixe que estava brigando mais que o normal, para nossa felicidade era um olho de boi, pequeno, mas muito marrento, e não foi o único dela, nesse dia ela tirou 4 desses, enquanto nós três conseguimos fiseu apenas 1 cada um. De repente, acertamos o cardume de carapaus, era um atrás do outro, pegadeira daquelas que chega a cansar o braço, e no meio dos carapaus, o dado acertou uma pitangola baby muito brava para seu tamanho!

O Paulo então decidiu jigar rente ao fundo sem subir a isca, para ver se acertava alguma outra coisa e... poow, pancada e briga suja, peixe correu para as pedras, mas depois de um tempo se rendeu, e mais uma espécie subiu a bordo, um lindo bodião verde, ou pagaião, peixe que não costumamos encontrar naquele ponto, mas que foi muito bem-vindo, que beleza.

Com o sol bem em cima de nós, avistamos uma fritadeira vindo em nossa direção, e sem titubear, novamente eu acertei um arremesso na boca do peixe, e dessa vez quem deu as caras foi um bonito, o verdadeiro, peixe que briga muito, as primeiras corridas são dignas de deixar o molinete quente de tão longas e rápidas.



Nesse momento, a Pri e o Dado também passaram a usar iscas de meia água na tentativa de fiseu um bonito também, e fisearam, mas o double foi de sororoca, outro peixe brigador e especialista em levar iscas embora, já que tem uma denteção afiada igual navalha. Logo após auxiliá-los com o passaguá, eu arremessei e fiseu um Timbale, ou agulhão, peixe que saltou muito dando um show à parte.

No meio da tarde, com um pouco de azar, o Paulo conseguiu derrubar a câmera na água, mas com muita eficácia ele mergulhou de imediato e conseguiu resgatá-la, deixando só nossas fotos um pouco embaçadas, mas nada que uma manutenção não resolva, o prejuízo poderia ter sido muito maior.



Inverno chegando
as camisetas de Fleece
Ballyhoo vão te esquentar

Ballyhoo



WWW.BALLYHOO.COM.BR

Disponível no site
a partir de julho
Fone: 11 4043 1295

Decidido a se redimir, e só de calção, Paulo ficou animado quando fisgou um belo bonito no Light Jigging, que brigou muito no equipamento leve, mas veio para foto, porém, o ponto alto da pescaria deu-se praticamente na última descida do Jig, que o Paulo resolveu trabalhar no estilo Slow Jigging, com o trabalho denominado "Long Fall" onde tem-se uma longa erguida de vara seguida de afrouxamento de linha, gerando uma lenta caída da isca, que faz com que o jig afunde

lentamente com uma flutuação em zigue-zague. Na segunda vez que ele deu o "Long Fall" sentiu o peixe bater e não teve nem o que fazer a não ser fisgar e assistir o peixe levar quase toda linha da carretilha, o que fez com que fossemos atrás do peixe com a lancha. Briga vai, briga vem, após 30 minutos, o panelão pranchou para foto, um lindo Xaréu Branco, recorde pessoal do Paulo, peixe que deixou a todos muito animados e com a sensação de missão cumprida.



Assim encerramos mais uma pescaria cheia de surpresas, peixe na linha e o mais importante, cheia de risadas e muita amizade envolvida, até a próxima!!!



PESCA ESPORTIVA RESTAURANTE E LAZER!

RECANTO MARAVILHA

SERVIMOS A DELICIOSA COSTELA FOGO DE CHÃO!

Drop Shot - Papo reto com “assinatura”

O inverno chegou e com ele os peixes ficam mais manhosos, ou seja lentos para pegar sua alimentação, logo esse é o momento do ano para apresentar suas iscas de forma muito adequada para convencer seu alvo que aquele engodo merece atenção e um esforço de ataque.

Uma sugestão é usar lições apreendidas na pesca do Black Bass - isso, técnicas usadas neles para pescar robalos, traíras e tucunarés entre tantos outros predadores.

Uma dessas técnicas que apresenta a isca de forma lenta e insistente no mesmo ponto junto a coluna d'água é o Drop Shot.

Use-o, experimente cria suas variáveis e seja feliz com boas capturas. Vale muito a pena.

Mas o que é o Drop Shot?

É uma montagem, um chicote, um ring como os americanos definem. Trata-se de um chumbo no final da linha - entre 25 e 30 cm (pode ser maior se houver necessidade) acima um anzol onde irá a sua isca e pode seguir direto na linha principal se for usar um fluor carbon, por exemplo. Não curte fluor carbon, ok. Mas o chicote deve ser feito com ele ou com um fio de náilon e nesse caso acrescente um girador para uni-lo a linha principal.

O truque é: ao invés de usar as minhocas destinadas a essa técnica na captura do black bass troque-a por iscas igualmente softs só que em forma de camarões (principalmente nos robalos e também nos tucunarés) minnows, shads, sápi-nhos e criaturas estranhas nos casos da traíras. Detalhe com excessão das traíras - que adoram criaturas grandes entre 7 e 9 cm, use imitações pequenas entre 3,5 e 5 cm nessa época de água fria, as vezes até menos - elas são mais vulneráveis aos predadores.



Como trabalhar ?

Arremesse no local que imagina ser o refugio de ataque do predador, deixa chegar o peso ao fundo - detalhe, não use mais do que 7g, normalmente opto por 5 e até 3,5 do tipo sino com girador e por usar pouco peso sou fã de usar linha de fluor carbon - elas afundam e ajudam a usar pesos menores o que aumenta a sensibilidade de seu conjunto. Feito o arremesso, estique a linha de forma a sentir o peso e balance seu conjunto de forma a dar vida “preguiçosa” a sua isca - lembre-se - nesse época o peixe esta manhoso, lento. Repita a ação algumas vezes, desloque um pouco o peso e volte a repetir a ação.

A isca deve ser apresentada com insistência no mesmo lugar várias vezes, deve parecer fácil de ser pega pelo predador. Recomendação sinta o chumbo, confira para ver se não enterrou junto a fundo, principalmente quando esse é do lodo como nos nossos mangues - é muito importante o peso ficar fácil de ser carregado pela espécie alvo.

Lembrete importante: Eu curto fisgar o engodo escolhido sempre pela cabeça e uso anzóis específicos para a técnica, mas os conhecidos Chinos se aplicam bem a montagem e são fáceis de serem encontrados.

A tralha - deve ser leve, é uma técnica conhecida como finesse - recomendo caniços indicados para linha de até 10 ou 12 lb, podem ser para molinetes e ou carretilhas - eu opto por molinete ! minha linha normalmente é de fluor carbon 8 lb, mas até 10 lb vai muito bem. Se preferir usar linhas de multi filamentos faça opção entre 15 e 20 lb - menos do que isso não recomendo, se ventar um pouco dificulta pro seu lado.

<https://pepemelegablog.wordpress.com/> no endereço na web você pode conferir um vídeo de como faço a montagem.



PEPE MÉLEGA

Lojinha do **Hirashima**
A casa da boa pesca.
A loja mais completa de Sorocaba e região!

Equipamentos para pesca esportiva
15 3326-4609 15 99810-0204
tohirashima@hotmail.com
Alameda das Azaléas. 355 - Jardim Simus - Sorocaba/SP



Bolitas, uma isca especial!

Uma das paixões dos pescadores esportivos são os peixes redondos (pacus, tambaquis e os híbridos tambacus, que costumam ser as estrelas dos pesqueiros). Eles são peixes brigadores, que rendem boas emoções para nós, mas, apesar de terem um cardápio variado, são muito astutos, ariscos e às vezes, fisgá-los não é tarefa fácil. Hoje vim aqui para ensinar uma isca especial, que costuma ser infalível com esses grandões.

Apreendi a usar e a fazer essa isca no Pantanal há alguns anos. Por lá a utilizamos bastante na pescaria de pacu na batida. Vocês conhecem como é?

Os peixes redondos são onívoros. Na sua alimentação estão presentes frutas e flores que caem das margens nos rios e/lagos e, ainda, que descem com as correntezas, bem como caranguejos, caramujos e pequenos vermes, moradores das lamias dos barrancos e das raízes das vegetações flutuantes. No Pantanal, como vocês bem sabem, existem muitos aguapés e camalotes e os peixes redondos amam se alimentar embaixo deles, afinal, além de alimento, também encontram proteção.



Só que em razão disso, por geralmente estarem embaixo do "mato", fica ainda mais difícil pescá-los. E foi aí que o pantaneiro desenvolveu a pescaria de pacu na batida, que consiste em deixar o barco rodar conforme a correnteza e próximo aos camalotes e ao barranco. Conforme o barco desce, o pescador (no caso vocês na próxima pescaria hahaha), munidos de uma vara de bambu, vão boleando a linha e deixando a isca bater na água. Boleia, bate, deixa afundar um pouquinho. Boleia, bate, deixa afundar um pouquinho... normalmente três vezes eeee o pacu pega!!!

A idéia dessa pescaria é que a isca imite uma fruta caindo na água e assim atraia a atenção do peixe que, por sua vez, sai de baixo do camalote e vem abocanha-la. Mas qual isca?? Ahá, aqui está a nossa isca !!! Que são as BOLITAS, ou pirão como também são chamadas por lá. Bolinhas, feitas de farinha, sucos em pó ou polpa de frutas e pouca água.

A grande sacada dessa isca é que elas sejam muito cheirosas, e que tenham boa consistência para que não caiam do anzol. Tanto para o boleio da pescaria na batida quanto para arremessos na pescaria com carretilhas e/ou molinetes.

"Ahhhh legal Didi, mas como eu faço isso?"

Vocês sabem que pescador não ensina seus macetes para outro né? Cada um tem os seus segredos. Mas como vocês já me acompanham tem um tempo, em nome dessa nossa amizade, eu vou até passar a receita aqui. Então bora lá anotar!!!

Receita: meio saco de farinha trigo, 2 saquinhos de sucos em pó (os mais cheirosos são: goiaba, maracujá e uva) e água, pouca água, que deve ser adicionada "no olho". Vai colocando e amassando, colocando e amassando... Até a massa dar liga, sem grudar!

Feito isso, tem que enrolar a massa em bolinhas. Como se estivesse enrolando brigadeiros. O tamanho ideal é esse. Enquanto vocês enrolam, vão deixar uma panela com água no fogão, até que a água comece a levantar bolhinhas. Depois de enroladas nossas bolitas, vocês vão coloca-las na água e deixar lá até que fervam e flutuem. Quando flutuarem estarão no ponto certo.

Com a ajuda de uma escumadeira, tirem as bolitas da panela e coloquem em um recipiente. E aqui vem uma DICA IMPORTANTE DESSA RECEITA: enquanto vão colocando as bolitas no recipiente, vão também polvilhando farinha, para elas não grudarem. Esperem esfriar para tampar, e Partiu pescar !!!

Essa isca funciona muito bem com os peixes redondos, como já disse, e é fácil de fazer e de armazenar. Dura em média 1 semana sem precisar refrigerar. Vocês podem utilizá-la tanto na natureza, para pescaria

de pacus, tambaquis (sim, eles também adoram) e até piauços e piraputangas. Mas também podem usar nos pesqueiros, para fisgar não só tambaquis e pacus, como tambacus, carpas e tilápias.

Espero que tenham gostado!!! Agora temos um encontro mensal marcado por aqui, vou trazer várias Dicas da Didi para vocês. Até a próxima e marquem @didipesca nas fotos dos peixões que vocês pegarem com as nossas bolitas!!!



GALERIA *de fotos*

Envie a foto da sua pescaria!
Acesse nosso portal www.fishingnews.com.br



◀◀
Gustavo
Isca: Ração
Peixe: Tambacú
Agudos - SP



▶▶
Milena, Kelly e Cleonice
Isca: Lambari
Peixe: Pirarara
Pesqueiro Pika Pau



▶▶
Claudio Kanagusko
Isca: Artificial
Peixe: Tucunaré
Takamoris Sport Fishing



◀◀
Thiago
Isca: Antena
Peixe: Tambacú
Arujá

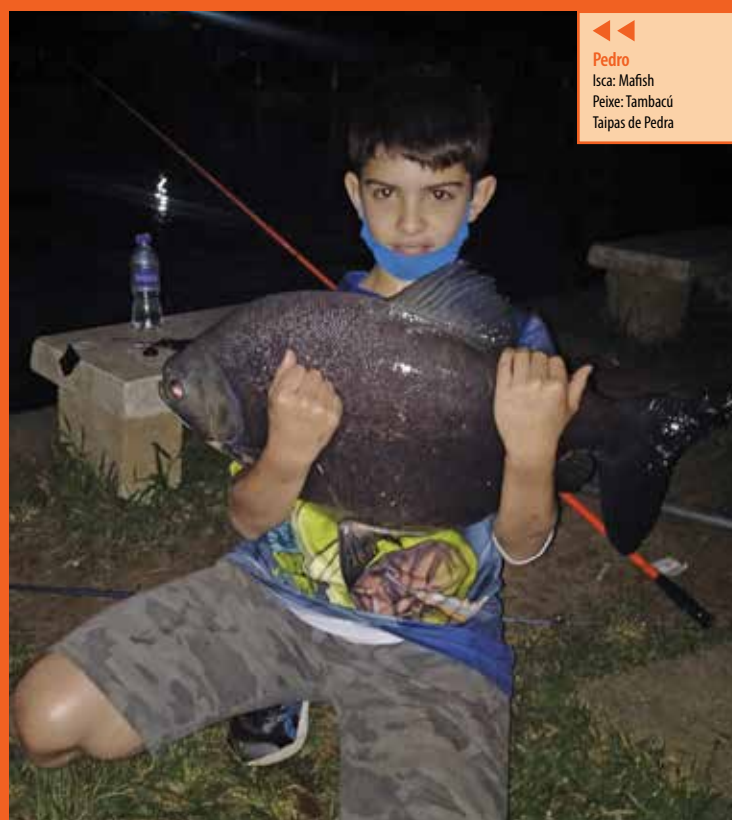

◀◀
Pedro
Isca: Mafish
Peixe: Tambacú
Taipas de Pedra



▶▶
Izabel e família
Isca: Pastilha
Peixe: Carpa cabeçuda
Pesqueiro Reino Encantado

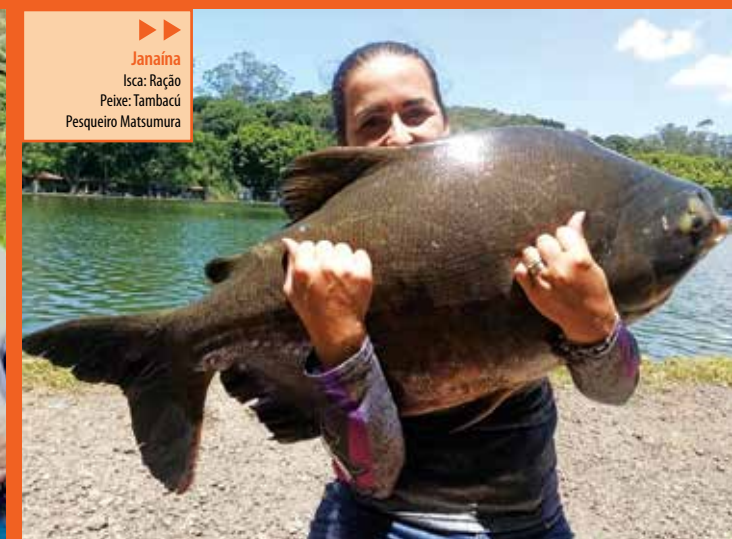

▶▶
Janaina
Isca: Ração
Peixe: Tambacú
Pesqueiro Matsumura



◀◀
Tiago Romão
Isca: Anteninha
Peixe: Tambacú
Sol Pescarias



▶▶
Waldir Laporta
Isca: EVA empanado
Peixe: Tilápia
Pesqueiro Takamoris



◀◀
João Peres
Isca: Ração
Peixe: Pintado
Pesqueiro Girassol

Envie a foto de sua pescaria informando a isca utilizada, a espécie do peixe, onde e quem o fisgou.

Não vale foto de peixe morto ou erguido pelas guelras.

**Acesse nosso portal www.fishingnews.com.br
e inclua a foto do seu troféu!**



PESQUEIRO E POUSADA GIRASSOL
O melhor e mais antigo pesqueiro da região!

- * Ampla área gramada e muito verde
- * Muito peixe: Pirararas, Pincacharas, Pacu, Matrinchá, Tambacu, Tilápia, Traira, Carpa, Piau, etc.
- * Tilápias em tanques separados
- * Lago de 20.000m² para seu deleite
- * Restaurante / Estacionamento

Horário de funcionamento: Aberto diariamente das 7:00 às 18:00hs
PESCARIA SOMENTE COM AGENDAMENTO.
RESERVAS PELO TEL: (13) 3456-1317



Agora temos hospedagem em confortáveis suítes! PREÇOS PROMOCIONAIS!

Tel.: (13)3456-1317
Estrada Armando Cunha - km 5,8 - Peruibe - SP
À 500 mts do fim do Asfalto





MITOS
das águas

NOVA COLEÇÃO EXCLUSIVA!





ILUSTRADA POR
 **alanacollim**

  **bodysportsstore** www.bodysports.com.br

Hotel DUAS MARIAS

www.hotel2marias.com.br

Hotel para pescar e a família aproveitar toda estrutura de piscinas, salão de jogos, sauna, monitores de recreação, futebol, volei, tênis e uma vasta área verde a apenas 130 km de São Paulo.







(19) 3802.1611
www.hotel2marias.com.br
reservas@hotel2marias.com.br





Rod. Ademar de Barros SP 340
(Campinas Mogi - Mirim)
Saída Km 133,5
(sentido capital) Jaguariúna SP



EMG PESCA
ESPECIAL PARA MOTORES ELÉTRICOS



BATERIA DE CICLO PROFUNDO de BAIXA MANUTENÇÃO
Bateria Pesca 125Ah da Marca EMG
Dimensões: Alt.: 24 | Larg.: 16,5 | Comp.: 35 cm
CCA da bateria: 910

EMG COMÉRCIO DE BATERIAS LTDA.
Rua das Ameixeiras, 832 - Jd. Santa Rita
CEP 09940-400 Diadema - SP
e-mail: emg@emgbaterias.com.br

Edson ou Manoel
Tel. 11 4071-9480
11 4076-3434
www.emgbaterias.com.br



O PARAÍSO DAS BOCUDAS!

- ✓ As maiores tilápias é só aqui!
- ✓ 3 Lagos
- ✓ Pacús, Patingas, Tambacús, Pintados, Piaus, Dourados, Trairas e Carpas





Aberto diariamente das 9:00 às 16:30hs
Lanchonete com lanches e porções

Fone: (11) 2204-7754
Rua Luís Carlos Gentile de Laert, 2500
Vila Rosa - São Paulo - SP
(Próx. Horto Florestal - Dentro do Clube de campo da Sabesp)



QUER RECEBER A

FISHING news

TODO O MÊS EM SEU E-MAIL?

Acesse nosso site
www.fishingnews.com.br
 e baixe a edição em PDF!



Pesqueiro TAKAMORI'S
 Pesca esportiva e Lago exclusivo de trairas!

Fone: (11) 94374-6465
 Instagram: @pesqueirotakamorisoficial
www.pesqueirotakamoris.com

Lanchonete com porções e refeições deliciosas!

Fechado às terças-feiras exceto feriados!

Estrada Velha p/ Ribeirão Pires
 Rodovia Indio Tibiriçá, Km 35,5 - São Bernardo do Campo - SP

Consultoria Financeira

Crédito Consignado
 Para funcionários públicos municipal, estadual e federal
 Aposentado e ativo

Financiamento de veículos
 Consórcio e financiamentos de veículos leves, pesados e picapes

Proteção veicular
 Representante autorizado
 Bem Protege

0800 035 3737
(11) 2639-0006
 Av. Liberdade, 1000 - Conj.1411
 Liberdade - São Paulo/SP
 CEP 01502-001
www.naganoconsultoria.com.br

NORITOMI
 ilustrações

CANECAS CERÂMICAS OU EM PLÁSTICO (EXCELENTE PARA USO NAS PESCARIAS!)

QUE TAL UMA CANECA PERSONALIZADA COM AQUELE PEIXE QUE VOCÊ GOSTA OU COM O LOGOTIPO DA SUA EMPRESA?

OU COM AS DUAS COISAS JUNTAS?

SOLICITE UM ORÇAMENTO:

(12) 99684-1973



Aúnika
Site - Loja Virtual - Marketing online

Criação de Sites

REGISTRO
• WWW.SUAEMPRESA.COM.BR

HOSPEDAGEM
• E-MAILS E ESPAÇOS ILIMITADOS

MARKETING
• GOOGLE - FACEBOOK - INSTAGRAM

- ☑ Layout personalizado
- ☑ Versão para celulares e tablets
- ☑ Pronto para aparecer no Google
- ☑ Você mesmo atualiza o conteúdo

SÃO 8 ANOS CRIANDO IDEIAS E SOLUÇÕES - FALE CONOSCO 11 98300-4062

Pesqueiro e Piscicultura **Novo Anhanguera**

Dois lagos esportivos sempre recheados de grandes peixes, em destaque o lago principal com grandes tambacus, pincacharas, pintados, pirararas, carpas, curimbas entre outros.



 @pesqueironovoanhanguera
 PesqueiroNovoAnhanguera

Aberto todos os dias
de segunda a domingo
das 07:00hs às 17:00hs

Tel.: (11) 3911-6872
Estrada de Pirapora, nº 01
Jardim Jaraguá - SP

ANUNCIE NA FISHING NEWS E FISGUE ÓTIMOS RESULTADOS.



FISHING news
EDIÇÃO 23 • ANO 3 • DISTRIBUIÇÃO GRATUITA

Rio São Miguel
Um lugar maravilhoso para se pescar!

Nesta edição:
Manivela na esquerda? • Dicas de Fly
Pescaria no Lago da Serra da Mesa
Peixe do mês, o Mero!

JAPÃO VISTO DE PERTO
PREVISTAS PARA O VERÃO
EVENTO NOS DIAS 12 E 13 DE JUNHO

Tel.: (11) 97290-9838
anuncie@fishingnews.com.br

BETO E BARU

#46 - AGENDA

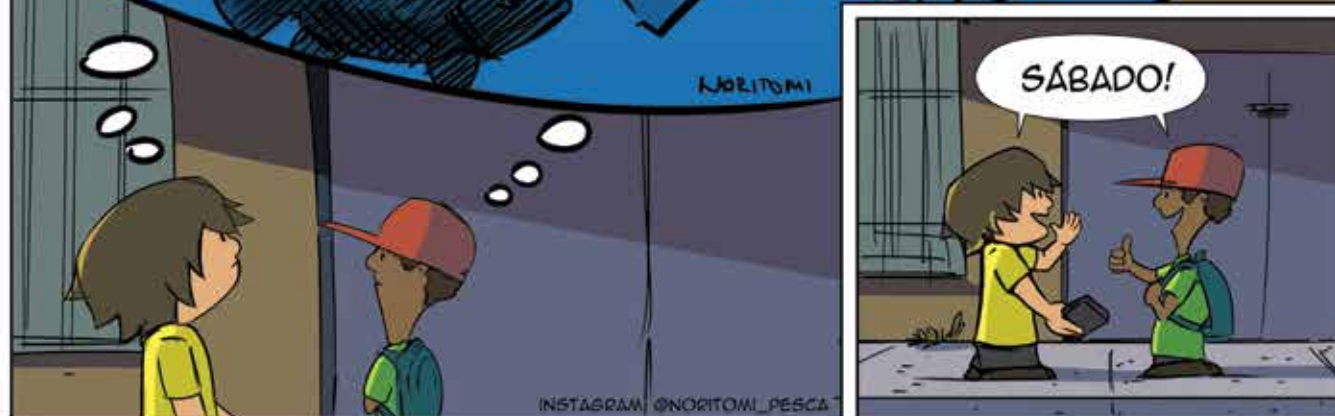

INSTAGRAM @NORITOMI_PESCA



FLUTUAR
BÓIAS PARA PESCA

PIONEIRO NA
FABRICAÇÃO DE
BÓIAS NO BRASIL HÁ
30 ANOS!

**A FLUTUAR POSSUI UMA GRANDE VARIEDADE
DE BÓIAS PARA A SUA PESCARIA!**



Bóia Cevadeira



Bóia Torpedo



Bóia Torpedo



Chuveirinho



Bóia Lambari

**ALÉM DAS BÓIAS, A FLUTUAR POSSUI DIVERSOS PRODUTOS PARA
PESCA, COM A MELHOR QUALIDADE E PREÇO DO MERCADO!
HASTES EM ALUMÍNIO E FIBRA!**



Site: www.boiasflutuar.com.br / E-mail: contato@boiasflutuar.com.br

Fones: (11) 4357-1753 / (11) 97230-6180

Rua Tavares, 02 Jardim Represa - São Bernardo do Campo - SP

CHURRASCARIA

CHURRASCARIA



Laço Aclimação

RUA: PIRES DA MOTA, 525
ESQUINA COM AV ACLIMAÇÃO.

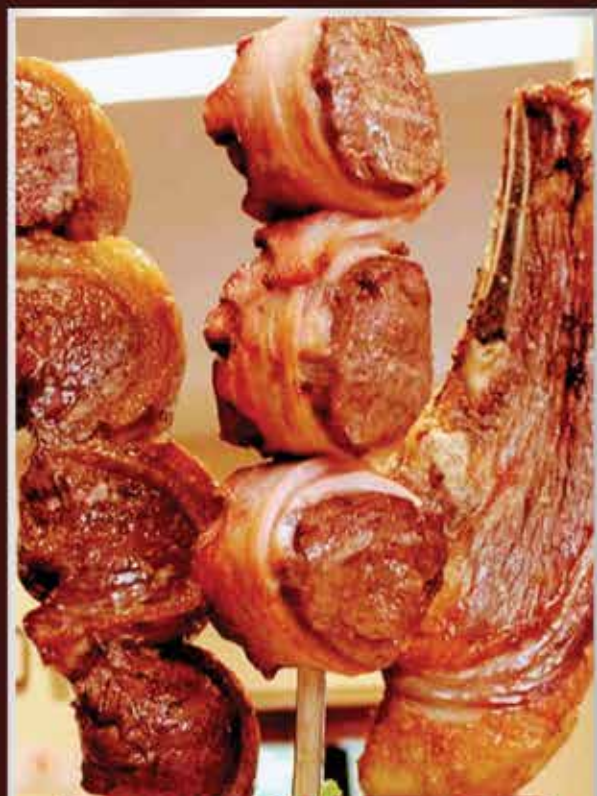

**MELHOR COSTELA E
PICANHA DE SÃO PAULO!**

Venha saborear também a
brasileiríssima Feijoada e um
saboroso Bacalhau à Portuguesa!



**No Laço Aclimação você
escolhe o seu espeto e
assamos na hora!**



Delivery **3208-7455 • 3208-4602** Rua Pires da Mota, 525 - Aclimação

- De 2ª à 6ª temos pratos executivos
- www.lacoaclimacao.com.br
- Estacionamento próprio
- Aberto diariamente à partir das 11:00hs